

पूर्णिमा

इतिहास-प्रधान त्रैमासिक पत्रिका

१९

पू

र्णा

इ

संशोधन-मण्डल

का.मे.अ.द.नं १५५/२४९

तदिह न गुणदोषौ योजनीयावलीकौ
कथमपि महता यत् संस्कृतोऽयं श्रमेण ।

— बापूदेव शास्त्री

[धेरै मिहिनेत गरी यो तयार गरिएको छ । यस कारण यहाँ भूटो गुण अथवा दोष नलाइदिनुहोला ।]

पूर्णिमा

२५
वर्ष

(इतिहास-प्रधान त्रैमासिक पत्रिका)

३
अङ्क

सम्पादक -

महेशराज पन्त

दिनेशराज पन्त

प्रकाशक -

दिनेशराज पन्त

(संशोधन-मण्डलद्वारा)

यस अङ्कको मूल्य रु. दश-

विषयसूची

| | | |
|---|----------------|-------|
| १. हाम्रो वक्तव्य | | २ |
| २. ताडपत्रमा लेखिएका, वि.सं. १४६३ देखि १४८६ सम्मका, अहिलेसम्म प्रकाशमा नआएका, ३८ वटा लिखतपत्र | -महेशराज पन्त | ३-३१ |
| ३. काठमाडौँका राजाहरूका, ताडपत्रमा लेखिएका, अहिलेसम्म प्रकाशमा नआएका, २६ वटा लिखतपत्र (वि.सं. १५७५-१७५२) | -महेशराज पन्त | ३२-४८ |
| ४. रणजित् मल्लका, ताडपत्रमा लेखिएका, अहिलेसम्म प्रकाशमा नआएका, २२ वटा लिखतपत्र | -महेशराज पन्त | ४९-६२ |
| ५. आत्मसंशोधन | -दिनेशराज पन्त | ६३-६४ |

हाम्रा प्रकाशित कृति

संशोधन-मण्डलतर्फबाट

| | | | |
|---|-------|---|----------|
| १. इतिहास-संशोधन | १७५-८ | अभिलेख-संग्रह (१-१२ भाग) | ७५० |
| २. कौटलीय अर्थशास्त्रको ऐतिहासिक व्याख्या | १०१- | १. पूर्णिमा (१-१९ अङ्क) | १९१८-१९० |
| ३. व्याकरण-संशोधन | १५१- | १०. बुद्धिविनोद-प्रश्नावली र त्यसको उत्तर | २१- |
| ४. पञ्चाङ्ग-संशोधन | ३०१- | ११. रत्नदीप | २५० |
| ५. सावधान-पत्र | ६०१- | १२. कृतशतक | ३१- |
| ६. इतिहास-संशोधनहरूको अभिनन्दन-ग्रन्थ | ५१- | १३. श्री ३ महाराज पद्मशमशेरका कुरा | १२१- |
| ७. विद्या-रक्षा | ७५१- | १४. नेपालसंवत्को राष्ट्रिय मान्यताको अनौचित्य | ५१- |

अरू प्रकाशनतर्फबाट

| | | | |
|--|-------|--|---------------|
| १. द टू अर्लइएस्ट् कप्अर्-प्लेट् इन्स्क्रिपशन्ज् फ्रम् नेपाल | १- | ७. पशुपतिनाथको दर्शन स्पर्शन पूजनसम्बन्धमा समीक्षा | ८०१- |
| २. अन् स्यान्स्क्रिट् एड्युकेशन् | ३५१- | ८. अङ्गिमिन्ड्रिस्ट्रेट्इभ् डक्युमन्ट्स् अफ् द शाह डिन्यासटि कन्सर्नइड् मुस्ताइ याण्ड् इट्स् परिफ्अर्इ | १- |
| ३. लिच्छविकालमा चलेका संवत् | १२१- | ९. आदर्श | २००१- |
| ४. इनेट् स्पेसइमिन् ? | २०१- | १०. जातरूप'ज् कम्प्युटरि अन् दि अमरकोष | |
| ५. गोरखाको इतिहास (१-४ भाग) | ५००१- | (१-२ भाग) | भा.रु. १२९५१- |
| ६. ह्वट् डिड् अंशुवर्मन् राइट् ? | ४०१- | | |

देवीप्रसाद भण्डारी

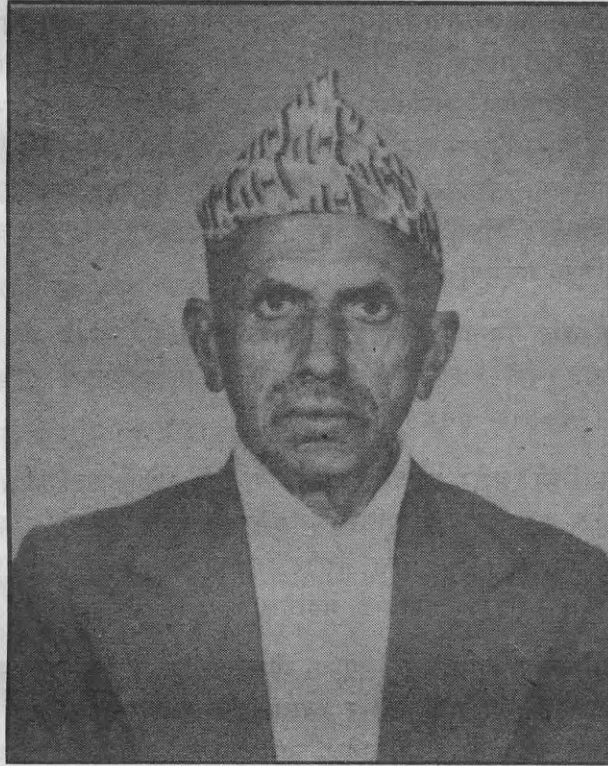

जन्म- वि.सं. १९७६ वैशाख १६ गते वैशाखकृष्णत्रयोदशी सोमवार

मृत्यु- वि.सं. २०५६ माघ २३ गते माघशुक्लप्रतिपदा आदित्यवार

हाम्रो वक्तव्य

संशोधन-मण्डलका सदस्य र पूर्णिमा पत्रिकाका २५ अङ्कदेखिका प्रकाशक श्रीदेवीप्रसाद भण्डारी वि.सं. २०५६ माघ २३ गते आदित्यवारको दिन परलोक हुनुभयो ।

श्रीदेवीप्रसाद भण्डारीको जन्म वि.सं. १९७६ वैशाख १६ गते सोमवार भएको हो । ज्यौतिषशास्त्रीको प्रथम खण्डसम्म रानीपोखरीसंस्कृतपाठशालामा पढिसकेपछि उहाँ संशोधन-मण्डलको परिपाटीमा पढ्न आउनुभएको हो । खरीदार (पछि ऐतिहासिकशिरोमणि) श्रीबाबुराम आचार्यले नेपालीभाषाप्रकाशिनी समितिमा बसी लेखिरहनुभएको नेपालको इतिहासलाई लिपिबद्ध गर्ने काममा वि.सं. २००६ देखि २००८ सम्म सहायक भई गरेको कामबाट श्रीदेवीप्रसाद भण्डारीको नेपालको इतिहासको अन्वेषणमा प्रवेश भएको हो । श्रीबाबुराम आचार्यले लेख्नुभएको सो इतिहास पछि श्रीदेवीप्रसाद भण्डारीले वि.सं. २०३१ मार्गदेखि वि.सं. २०५० वैशाखभित्र निस्किएका पूर्णिमाका ३१ देखि ८४ पूर्णाङ्कमध्येका १३ वटा अङ्कमा अलिअलि छपाएर पूरा गर्नुभयो ।

पूर्णिमाका प्रकाशक तथा प्रबन्धक श्रीधनवज्र वज्राचार्यले वि.सं. २०२७ मा छापिएको पूर्णिमा २४ अङ्कपछि संशोधन-मण्डल छोड्नुभयो । त्यसपछि वि.सं. २०२८ मा छापिएको पूर्णिमा २५ अङ्कदेखि श्रीदेवीप्रसाद भण्डारी पूर्णिमाका प्रकाशक हुनुभयो ।

श्रीदेवीप्रसाद भण्डारीको अक्षर अत्यन्त राम्रो थियो । यसैले उहाँ हामी पाठशालामा कम उमेरका विद्यार्थीका अक्षरगुरु हुनुहुन्थ्यो । हामीले जुनसुकै विषयका गुरुलाई देखाउनको लागि लेखेका कुरा श्रीगुरु देवीप्रसाद भण्डारीबाट अक्षर पास गराएर मात्र हामी अरू विषयका गुरुकहाँ पुग्नुपर्ने नियम भएको कुराको सम्झना यस प्रसङ्गमा हामीलाई भइरहेछ ।

पञ्चाङ्गगणनामा वैशिष्ट्य हासिल गर्नुभएका श्रीदेवीप्रसाद भण्डारी ऐतिहासिक उपकरणहरूमा भएका तिथिमितिको साधिकार गणना गर्नुहुन्थ्यो र त्यस्ता गणनालाई सजिलो पार्न उहाँले सारणी बनाउनुभएको थियो । उहाँको त्यस ज्ञानबाट हामी सबैले लाभ उठाउँदै आइरहेका थियौं ।

श्रीदेवीप्रसाद भण्डारीलाई तामाङ भाषा पनि आउँथ्यो भन्ने सुन्दा धेरैलाई आश्चर्य लाग्ला । तर यो साँचो कुरा हो । उहाँको त्यस ज्ञानको खास उपयोग हुन नसके पनि वि.सं. २०२१ मा प्रकाशित पूर्णिमा २ अङ्कमा छापिएको श्रीगौतमवज्र वज्राचार्यको *नेवारी भाषाको तामाङ भाषा तथा लिम्बू भाषासँगको सादृश्य* भन्ने लेखमा उहाँको त्यस ज्ञानको अलिकति उपयोग भएको कुराको सम्झना अहिले हामीलाई आइरहेछ ।

आलेख्यशेष हुनुभएका श्रीदेवीप्रसाद भण्डारीका छापिन बाँकी जे जति कृति छन्, तिनलाई प्रकाशित गर्ने बेला आएको छ र त्यसको लागि सक्दो कोशिश अब हामी गर्ने नै छौं ।

ताडपत्रको मूलपाठमा प्रयोग भएका चिह्नको विषयमा

१. मूल ताडपत्र भाँचिएर जाँदा नष्ट भएको अक्षर प्रसङ्गानुरोधले यस्तो () कोष्ठभित्र पढिन्छ।
२. मूल ताडपत्रको रेशा उफ्किएर जाँदा नष्ट भएको अक्षर प्रसङ्गानुरोधले यस्तो [] कोष्ठभित्र पढिन्छ।
३. मूल ताडपत्र रद्द गरिएको जनाउन दिइएको यस्तो X चिह्नले छोपिएको अक्षर प्रसङ्गानुरोधले यस्तो < > कोष्ठभित्र पढिन्छ।
४. मूल ताडपत्र दोब्याउँदा परेको डोबले नष्ट भएको अक्षर प्रसङ्गानुरोधले यस्तो (()) कोष्ठभित्र पढिन्छ।
५. मूल ताडपत्रमा मेटिएको अक्षर प्रसङ्गानुरोधले यस्तो [[]] कोष्ठभित्र पढिन्छ।
६. मूल ताडपत्र मूसाले काट्दा नष्ट भएको अक्षर प्रसङ्गानुरोधले यस्तो {{ }} कोष्ठभित्र पढिन्छ।
७. फोटोमा नदेखिएको अक्षर प्रसङ्गानुरोधले यस्तो { } कोष्ठभित्र पढिन्छ।
८. मूल ताडपत्र भाँचिएर जाँदा नष्ट भएको अक्षर भर्न नसकिँदा यस्तो X चिह्नले जनाइन्छ।
९. मूल ताडपत्रको रेशा उफ्किएर जाँदा पढ्न नसकिएको अक्षर यस्तो * चिह्नले जनाइन्छ।
१०. मूल ताडपत्र रद्द गरिएको जनाउन दिइएको यस्तो X चिह्नले छोपिएको अक्षर पढ्न नसकिएको ठाउँमा यस्तो ~ चिह्नले जनाइन्छ।
११. मूल ताडपत्र दोब्याउँदा परेको डोबले नष्ट भएको अक्षर भर्न नसकिँदा यस्तो ∞ चिह्नले जनाइन्छ।
१२. मूल ताडपत्रमा मेटिई पढ्न नसकिएको अक्षर यस्तो - चिह्नले जनाइन्छ।
१३. मूल ताडपत्र मूसाले काट्दा नष्ट भएको अक्षर भर्न नसकिँदा यस्तो ⊙ चिह्नले जनाइन्छ।
१४. मूल ताडपत्रमा मसी लतपतिई पढ्न नसकिएको अक्षर यस्तो ⊕ चिह्नले जनाइन्छ।
१५. फोटोमा स्पष्ट नआएको अक्षर यस्तो ● चिह्नले जनाइन्छ।
१६. मूल ताडपत्र भाँचिएर जाँदा नष्ट भएका, तर यति भनी किटन नसकिएका अक्षर यस्ता ... चिह्नले जनाइन्छन्।
१७. मूल ताडपत्रको रेशा उफ्किएर जाँदा नष्ट भएका, तर यति भनी किटन नसकिएका अक्षर यस्ता ≪ ≫ चिह्नले जनाइन्छन्।
१८. मूल ताडपत्र मूसाले काट्दा नष्ट भएका, तर यति भनी किटन नसकिएका अक्षर यस्ता ∴ चिह्नले जनाइन्छन्।
१९. फोटोमा नदेखिएका, तर यति भनी किटन नसकिएका अक्षर यस्ता ∴ चिह्नले जनाइन्छन्।

ताडपत्रमा लेखिएका, वि.सं. १४६३ देखि १४८६ सम्मका,
अहिलेसम्म प्रकाशमा नआएका, ३८ वटा लिखतपत्र

— महेशराज पन्त

१ सङ्ख्या

ने.सं. ५२६ [वि.सं. १४६३] श्रावणकृष्णद्वितीया

नेपाल-जर्मनहस्तलिखितग्रन्थसंरक्षणपरियोजनाको माइक्रोफिल्मको रीलसङ्ख्या ई ४६५ / ३६

मूलपाठ^१

१. ॐ श्रेयोऽस्तु ॥ सम्बत ५२६ श्रावनबद्धि २ दुंपात मगुह्निछे, यंकुलि ग्रहवाशिनाः ततक्ष स्वगौत्रः गितु भावोशः तस्योद्धारः ।
२. गुन्दम्म शिवकाः चतुरदस शिवकाङ्कतः शिवका १४ तस्य ब्रषम्प्रति कलत्रविदि देय ओदधान्य मानि वा आड ॥ तस्य
३. कलत्रे स एव मगुह्निछेन निवास यंकुलि मूलन दावत्ताव लाछन द्वारमेक द्वारछि १ तलपत्र पो १ स्मेतः भाषा गाक्व छे
४. मूल कलत्र दकोफुकोन फ्याचमाल्व ॥ चभु तुलेमसं परिभोग ~~~~^३ शय जुकाले तथा लुगमानन धनि दुं यतोले बि-
५. यमाल्व ॥ प्रते सुलथि जसरामतं पोलेस उदारपा ९ शायस दाम ९ ध्व दामया धनि स्व दुदु वजाछ स्वगौत्र हाकु भारया
६. भ्रात्य जयचन्दसः पद्दिव्यह मदोः अत्र साक्षिः स एव दुंपात चपाद्द लिबिछे जसराम उभासः एक दृष्ट प्रमानः ॥

२ सङ्ख्या

ने.सं. ५२८ [वि.सं. १४६४] द्विपौषशुक्लप्रतिपदा

वि.सं. २०५२ मा ललितपुरबाट बौद्धविहारसंघ अक्षेश्वरमहाविहारद्वारा प्रकाशित हेमराज शाक्यको अक्षेश्वर महाविहार पूचो छगू अध्ययन [अक्षेश्वरमहाविहार एक अध्ययन]को १५५ पृष्ठमा छापिएको फोटोबाट यो पाठ पढिएको हो । यस पत्रको चर्चा त्यही पुस्तकको ६१ पृष्ठमा १२ सङ्ख्याको रूपमा गरिएको छ ।

मूलपाठ

१. { १ श्रेयोऽस्तु ॥ सम्बत् ५२^३ } ८ द्विपौषशुदि १ श्री^१पु^२लबहीरि^३ श्रीश्री^४गं^५(धु^६द्विभट्टारका^७सके) ...

१. यस ताडपत्रलाई रद्द गर्न छवटै पङ्क्ति छुने गरी तीन ठाउँमा यस्ता X चिह्न दिइएका छन् ।
२. गभन्दा पछाडिका अक्षरका केही अंश देखिन्छन् ।
३. शतस्थानी र दशस्थानी अङ्क अक्षेश्वर महाविहार पूचो छगू अध्ययनको आधारमा राखिएको हो ।
४. फोटोमा ८ अङ्कदेखि श्रीसम्मका अक्षरका माथिल्लो भागका केही अंश देखिँदैनन् ।
५. ताडपत्र भाँचिएर गएकोले पुको तर्कुल्ले देखिँदैन ।
६. ताडपत्र भाँचिएर गएकोले लदेखि रिसम्मका अक्षरका तल्लो भाग देखिँदैनन् ।
७. ताडपत्र भाँचिएर गएकोले श्रीश्रीको रको चिह्न देखिँदैन ।
८. ताडपत्र भाँचिएर गएकोले गको अनुस्वार र तल्लो भाग देखिँदैन ।
९. गभन्दा पछाडिको पहिलो अक्षरको बीचको भाग देखिन्छ ।
१०. गभन्दा पछाडिका दोस्रोदेखि छैटौंसम्मका अक्षरका माथिल्लो भागका केही अंश देखिन्छन् ।

२. ∴ ∥ स्वआत्मा दान याडन दुबिवन ज(शराज) XXX^{११} भा^{१२}रो^{१३} XX^{१४}राज भारोशानो लुतराज भारो-
शानो ∥ वृष X^{१५}X^{१६} ...
३. ∴ ∴ । भाषा श्रीबहीरिनतु जुरशानो अवाट सम X^{१७}XX (अ)थसा^{१८}मर्थन लखरपं यजमाल्व ∥ पुटानपुतवु
श्रीबहीरि^{१९} ...
४. ∴ ∴ यंज मदो ∥ जशराज भारोश लुतराज भारोश X^{२०}XXIसन श्रीबहीरिस भिग्वथ्य सोस्यं
यजमाल्व ∥ XXXXX^{२१}

३ संज्ञख्या

ने.सं. ५२८ [वि.सं. १४६४] चैत्रकृष्णप्रतिपदा

नेपाल-जर्मनहस्तलिखितग्रन्थसंरक्षणपरियोजनाको माइक्रोफिल्मको रीलसङ्ख्या ई ११०९/२२
यस पत्रमा बायाँपट्टि फट्केमा माटाको, गोलो छाप छ। त्यस छापको छेउमा वरिपरि थोप्ला छन्। त्यसपछि वृत्ताकार घेरा छ। फोटोमा छाप
स्पष्ट नआएकोले अरु बयान गर्न सकिएन।

मूलपाठ

१. १. श्रेयोऽस्तु ∥ सम्बत् ५२८ चैत्रकृष्णप्रदीपद्या श्रीख्वपम्बुमायां , श्रीवादिमस्थाने , युलंटोलके वास्तव्यं ,
मालाकार , जयतन , चन्दु मामकाय नामना स(का^{२२}शात् ∥) ... (नाम्नेन स्वकीयं स्वभुज्यमानिकं) ...
(नामप्रदेशे) ...
२. वस्तुभुमे पश्चिमत दक्षिणत , गन मुलमीस कायया भुमे उत्तरत , माधुर गोरामया , भुमे पूर्वत ,
एतत्मध्ये मलवियंनुनामसंज्ञकं , तस्य क्षेत्राङ्क रोव ८ तस्य क्षेत्राङ्क अष्टरोपनीकं ८ तत् क्षेत्रं सकर्षकं
संपरिभोग्यं यथानगरसंचारार्घेण मूल्यमादाय क्रयविक्रयस्वाधीनत्वेनानिवर्तकन्यायेन क्रयेण विक्रीतं
भवति ∥ यदि)

११. भाभन्दा अगाडिको अक्षरको पछिल्लो भागको केही अंश देखिन्छ ।
१२. ताडपत्र भाँचिएर गएकोले भाको डीको देखिँदैन ।
१३. ताडपत्र भाँचिएर गएकोले रोको लख र डीको देखिँदैन ।
१४. रोभन्दा पछाडिका अक्षरका तल्लो भाग देखिन्छन् ।
१५. षभन्दा पछाडिको पहिलो अक्षरको माथिल्लो भाग देखिन्छ ।
१६. षभन्दा पछाडिको दोस्रो अक्षरको माथिल्लो भागको केही अंश देखिन्छ ।
१७. सभन्दा पछाडिको अक्षरको अधिल्लो भागको केही अंश देखिन्छ ।
१८. ताडपत्र भाँचिएर गएकोले थसाको बीचको भाग देखिँदैन ।
१९. ताडपत्र भाँचिएर गएकोले हीरिीको माथिल्लो भाग देखिँदैन ।
२०. शभन्दा पछाडिको अक्षरको अधिल्लो भागको केही अंश देखिन्छ ।
२१. ∥ भन्दा पछाडिका अक्षरका माथिल्लो भागका केही अंश देखिन्छन् ।
२२. सभन्दा पछाडिको अक्षरको अधिल्लो भाग देखिन्छ ।

६/पूर्णमा ९९ अङ्क

३. स्यान्देवकराजिकव्याघात्परं , तदा धार्णकेन स्वयं परिसोधनीयं ध्व बु राशिस माम पान पेक , माम पेल्यं बियेमाल ध्वते पत्रभाषाया , दृष्टसाखि प्रधांग मन X^{२१}...

४ सङ्ख्या

ने.सं. ५२८ [वि.सं. १४६५] भावणकृष्णदशमी

नेपाल-जर्मनहस्तलिखितग्रन्थसंरक्षणपरियोजनाको माइक्रोफिल्मको रीलसङ्ख्या एच् १७५/६४

मूलपाठ^{२५}

१. १॥ सम्बत ५२८ श्रावनबद्धि १० थंथो ग ** प*^{२५}*^{२६}... (चतुरशिव)-
२. काक शिवका पी ४ व्रषंप्रति कलन्त्रविद्धि दे^{२७}य धान[मान]^{२८} (वा पं)-
३. क्षी १॥ दकोफुकोन [फ्याच]^{२९}म^{३०}गल्व जुरो प्रति षन^{३१}...
४. माजलिस ॥ ध्वतीया साखि श्रीकोविहार श्रीचोथुबाहारय^{३२}(I) ...

५ सङ्ख्या

ने.सं. ५२९ [वि.सं. १४६५] फाल्गुनशुक्लप्रतिपदा

नेपाल-जर्मनहस्तलिखितग्रन्थसंरक्षणपरियोजनाको माइक्रोफिल्मको रीलसङ्ख्या ई १९७०/४५

मूलपाठ

१. १॥ सम्बत ५२९ फालगुणशुद्धि १^{३३} श्रीहतषानिह्वं लिबिछे श्रीराजवन्सोद्भव रावुत्त जिवहर्ष भारोस भ्रात्य जयहर्ष भारोश ॥ एते भ्रात्यसहस्के ॥
२. वंकु यंथ कुम्भकार प्रजापति जिवा थकुरन उच्योल चोस्यं कारझया भाष ध्वते भाषा त्वंकछें नायछें क्यंबंया भर्णन नियप्यं दाम उदारप तयाश ध्व-

२३. नभन्दा पछाडिको अक्षरको अधिल्लो भागको तल्लो केही अंश देखिन्छ ।
२४. यस ताडपत्रलाई रद्द गर्न चारवटै पङ्क्ति छुने गरी एक ठाउँमा यस्तो X चिह्न दिइएको छ ।
२५. नभन्दा पछाडिको पहिलो अक्षरको अधिल्लो भागको केही अंश देखिन्छ ।
२६. नभन्दा पछाडिको दोस्रो अक्षरको तल्लो भागको केही अंश देखिन्छ ।
२७. ताडपत्रको रेशा उफिर्गए गएकोले देको एकलख र डीको देखिंदैन ।
२८. नभन्दा पछाडिका अक्षरका केही भाग देखिन्छन् ।
२९. नभन्दा पछाडिका अक्षरका बीचको भाग छोडेर माथिल्लो र तल्लो भाग देखिन्छन् ।
३०. ताडपत्रको रेशा उफिर्गए गएकोले मको अधिल्लो भाग देखिंदैन ।
३१. ताडपत्र भाँचिर्गए गएकोले नको सामै देखिंदैन ।
३२. ताडपत्रको रेशा उफिर्गए गएकोले थुवाहारयको डीको देखिंदैन ।
३३. नभन्दा पछाडि लेख्न थालिएको श्री बिग्रिएकोले त्यसलाई त्यसै छोडी अर्को श्री लेखिएको छ ।

३. ते नियप्यं दाम अङ्क भर्नया मुलनो कलन्त्रनो ॥ जिवान क्षेय हर्ष भारो भ्रात्यसह पोलन सर्व्व सोधान धुंग्व जुरोर् ख्व उदारपं तया हाथोहितो पति
४. मेड पन लुव धारडान ध्वते चोस्यं काया जुरोर् ख्व उदार ॥ हाथोहितो पति श्रीश्रीराजकुलश्रीपात्र-कुलादि गे लुरसनो अकर्ण जुरोर् जदि लुकाले
(द्वार्यापट्टि)^{३४}

१. जिवहर्ष भारोस भ्रात्यसहस्य लि-
२. धिड यंजमा ॥ लो ॥ ध्वतेया साक्षि
३. श्रीनोग्ल दधोविहार स्वगोत्र ॥
४. अमृत भारोस ॥ मेक दृष्ट ॥ शुभ ॥

६. सङ्ख्या

ने.सं. ५२९ [वि.सं. १४६५] चैत्रशुक्लचतुर्थी

नेपाल-जर्मनहस्तलिखितग्रन्थसंरक्षणपरियोजनाको माइक्रोफिल्मको रीलसङ्ख्या ई २१०१/१ र एच् १७४/२५

मूलपाठ

१. १. श्रेयोऽस्तु ॥ सम्बत ५२९ चैत्रशुद्धि ४ श्रीकोविहार यथो गह्छे वंकुलि छे तेजराम ढंगुरिस जोगराम ढंगुरिस)
२. राज ढंगुरिसः ध्वस स्वहं फुपकिंजस दिवंगत पितास्यं श्रीबहीरिवो^{३५} चोस्यं तथं ल^{३६} XX^{३७}...
३. थव द्वस्यं च्वंको छेनोः बूनोः ववु ^{३८} ^{३९} द्वाव^{३९}ल तथा श्री स एव^{३९} बहीरिस येथो चोक व^{३९}टा प्रेत ...
४. *^{३९} बहीरिस तको पदार्थनोः तेवुं मदकार बहि मवंग्व जुरोर् ॥ श्रीबहीरिवो^{३९} चोस्यं...
५. *^{४०} जं सां शिसा पूसा पासानोर् त थव बहि काये कास्यं बिये बिस्यं होये होस्यं धुंग्व (जुरोर्)^{४१}...
६. X^{४२} देया वुं मदकारः वा^{४३} विदिं थं दोय यस्यं तयाः तवभयाल *^{४४} च्या ढ ध्वते राज^{४५} ढ^{४५}[गु]^{४६}(रिस)...

३४. ताडपत्रको बायाँपट्टिको पाठ र दायाँपट्टिको पाठ छुट्ट्याउन बायाँपट्टिको हरेक पङ्क्ति टुङ्गिदा यस्ता X। चिह्न दिइएका छन् ।
३५. यी व खुँडे छन् ।
३६. ताडपत्रको रेशा उफ्किएर गएकोले लको सामैको माथिल्लो भाग देखिंदैन ।
३७. लभन्दा पछाडिका अक्षरका तल्लो भागका केही अंश देखिन्छन् ।
३८. बुभन्दा पछाडिको अक्षरको अघिल्लो भागको केही अंश देखिन्छ ।
३९. बभन्दा अगाडिको अक्षरको डीकोभन्दा माथिल्लो भाग र तल्लो भागको केही अंश देखिन्छ ।
४०. ङभन्दा अगाडिका अक्षरका तल्लो भागका केही अंश देखिन्छन् ।
४१. ग्वभन्दा पछाडिका अक्षरका माथिल्लो भागका केही अंश देखिन्छन् ।
४२. देभन्दा अगाडिको अक्षरको केही भाग देखिन्छ ।
४३. च्याभन्दा अगाडिको अक्षरको बीचको भाग छोडेर माथिल्लो र तल्लो भाग देखिन्छ ।
४४. ताडपत्रको रेशा उफ्किएर गएकोले जको डीको, घाँटी र तल्लो भागको केही अंश देखिंदैन ।
४५. ताडपत्रको रेशा उफ्किएर गएकोले ढको अनुस्वार, डीको र तल्लो भाग देखिंदैन ।
४६. ढभन्दा पछाडिको अक्षरको केही अंश देखिन्छ ।

(पछाडि)

१. काये वा फं ८ ध्वते भाषा स्वभिंवु चोता दोः शाक्षि तवह्लेडे येटा छें सो...
२. मामत्वं जीवंत बिस्यं तयाः श्रीयपिबहीरि लिबीछे, XXछें जोगराम भ्रातृ ...
३. गुन्दम्म शिवका प्लछि १ मामस प्र X रोगनोः भोगन द्वाको बु मदकार जुरोए ॥

७ सङ्ख्या

ने.सं. ५२९ [वि.सं. १४६६] भाद्रशुक्लचतुर्दशी

नेपाल-जर्मनहस्तलिखितग्रन्थसंरक्षणपरियोजनाको माइक्रोफिल्मको रीलसङ्ख्या ई २१००/१६ र एच् १७४/१९

मूलपाठ

१. श्रेयोऽस्तु ॥ सम्बत ५२९ भाद्रपदशुद्धि १४ तवह्लेडे योकुलि योटा वा^०स्तव्यः
जसचंद भ्रातृ जयचंदः हस्तोद्वार गुन्दम्म शिः

व^०का चतुरशिवकाङ्क शिवका पी ४ तस्य ब्रह्मप्रति क्लन्नवृद्धि देय ओदधान्यमानि
वा^० पंछि १ तस्य बन्दकोदेश नव^०वं बू रो-

व ७ तलपत्ररहित ॥ भाषा बन्दक दकोफुकोन पचाचमाल्वः बन्दकन तोले मदोः
सायेस दम्मः धनि यंथो गह्रछें व^०ण्टा वा^०स्तव्यः

जयरामसः प्रर्ते छें वाड थनस त्याडाः साक्षि तव^०ह्लेडे योटा सोतव^०स्त^०व्यः
लुतोसः *मेक दृष्टः पहिबिह चोता दो शुभ ॥

८ सङ्ख्या

ने.सं. ५३० [वि.सं. १४६६] कार्तिकशुक्लषष्ठी

नेपाल-जर्मनहस्तलिखितग्रन्थसंरक्षणपरियोजनाको माइक्रोफिल्मको रीलसङ्ख्या ई ४६९/४७

मूलपाठ

१. श्रेयोऽस्तु ॥ सम्बत ५३० कार्तिकशुक्ल । षष्ठम्यायान्तिथौ ॥ श्रीललितबुमाया ॥ श्रीनोग्लके पूर्वस्थ ॥
श्रीतवगनबहार वंकुलि लिबीछें व^०ता गृहवाशिनो मग मूलमीस पुत्र प्रनराज मूलमीस । छय
शिधिनिजंज मूलमीसः एते म[ते]^०न स्वकिय^० स्वपुजिमानिक^० ॥ तत्रेव भूवाष्टव्य *^०३ वुंयात :: {गृ}-

७. यी व खुँडे छन् ।
८. यस बुट्टाले पछिल्ला तीन पङ्क्ति ओगटेको छ ।
९. पहिले लेखिएको अक्षरलाई व बनाइएको छ ।
१०. स्त र व्यको बीचमा लेखिएको । मा दुइवटा यस्ता चिह्न दिई त्यो काटिएको छ ।
१. सःपछि मेमात्र लेखे पुनेमा भुक्किएर ममे लेखिएकोले मको तल्लो भागमा मसी दलेर र त्यसको डीकोमा दुइवटा यस्ता चिह्न दिई त्यो म काटिएको छ ।
२. मभन्दा पछाडिको अक्षरको केही अंश देखिन्छ ।
३. व्यभन्दा पछाडिको अक्षरको पछिल्लो भाग देखिन्छ ।

२. हवास्तव्य जयतर्षहलिश भ्रात्य जयचन्द्र भावोस नाम्नाय सकासात ॥ स एव दुंपात येथौ मगुद्धि येता गोसारभूनामप्रदेसे ॥ सापति भावोस भ्रात्यसहस गोसालशिमाया पश्चिमत ॥ मगुद्धिमार्गशिमाया उत्रत [द्व]*योनकस उद्यानशिमाया पूर्वत ॥ धनिकस्य उद्यानशिम{या दक्षिणत} :: {ए}-
३. ततमाध्य रथ्यामार्गमगुद्धिमार्गेन उत्रगमनेन पोि ● ●भजाय परिमण्डलेः । ता गोसालभूमिका स्वशिमासह सकर्षकं समपरिभोग्य् ॥ भूय योथौ मगुद्धि यंथो उद्यानवाहिकानामप्रदेसे ॥ पंदुकस्य गोसाशिमाया ॥ धनिकस्य गृहशिमाया द्वयो शिमाया पश्चिमत तं मूिस्त ● :::
४. शिमाया उत्रत । धनिकस्य उद्यानशिमाया पूर्वत ॥ धनिकस्य उद्यानशिमाया ॥ पंदुकस्य पाथली भू-सिमायां ॥ अनेखकस्य गोसालसीमाया ॥ एते शिमाया दक्षिणत ॥ एततम उद्यान बाहि भू स्वशिमासह सकर्षकं समपरिभोग्य् ॥ ता द्वयभूमिका तद्यथानगरप्रवर्त्तमानसञ्चा{रावेन मूल्य}-
५. मादाय क्रयविक्रयस्वादीनेन तेनादिवर्त्तकं न्यायेन क्रयेन विक्रीतं भवति मिदः ॥ ता द्वयभूमिका सङ्गतव्यावादकाले तदा धानकेन परिसोधनीयर् भवतिः ॥ भाषा वादिमं थव भूस व्याचकं त थ्व भू वोव धनिसन प्राकार दनेमाल्वः छे दने यकाले । थव भूस XX** ● ● ● :::

(पछाडि)

१. नोबू भ्रात्यनो । यो सोचकं छुये मतेवः ॥ धनिश भयालन यो सोवसा मग मूलमीस चपहियाः॥
२. म्यलंह मकेस्मि स्वनक प्राकार दनेमाल्वः ॥ यंथो क्यबंया सहित प्राकार दने पंदुया अः॥
३. तिकि छेक । या मातन जुचकं प्राकार दने जुरो ॥ थ्वत्तेया साक्षि श्रीपसलछें जयदीत भारोसः॥
४. मेक दृष्टः ॥ पुन भाषा धनिकस्य भू दविमं छे दंकालेः थव भूमया वि । दायकं भु छें ● मतेवः ॥

(पछाडि द्वायाँ)

१. ग्वाखनो । भयाल ● ● ● ● ●
२. छयन तवभया{ल योथौ म}-
३. गुद्धि येथो गोशालभू{मि यं}-
४. थौ क्यंब थ्व ● भू क्रयपत्रः ।

९ सङ्ख्या

ने.सं. ५३१ [वि.सं. १४६८] चैत्रकृष्णाष्टमी

नेपाल-जर्मनहस्तलिखितग्रन्थसंरक्षणपरियोजनाको माइक्रोफिल्मको रीलसङ्ख्या ई १९७०/३०

यस पत्रमा बायाँपट्टि फट्केमा माटाको, गोले छाप छ। त्यस छापको छेउमा वरिपरि थोप्ला छन्। त्यसपछि वृत्ताकार घेरा छ। त्यस घेराभित्र बीचमा देवीको मूर्ति जस्तो देखिन्छ।

५४. तभन्दा पछाडिको अक्षरको बीचको केही अंश देखिन्छ।

५५. सभन्दा पछाडिका अक्षरका माथिल्लो भाग देखिन्छन्।

मूलपाठ

१. १. श्रेयोऽस्तु सम्बत ५३१ चेत्रकृष्णअष्टम्या श्रीखुपोम्बुमाया श्रीवादिमस्थाने क्वाठनडुंठोल्के वास्त(व्य) XXX^{५६}...
२. पदुराम भारोश क्षेत्रे पश्चिमत तिलंबकस्य उत्रत श्रीश्रीराजकुलक्षेत्रे पूर्वत्त वज्राचार्य , श्रीभारोजुश क्षेत्रे दक्षिणत एतन्मध्ये) ... (क्रय)-
३. विक्रयस्वादीनत्वेनानिवर्त्तकन्यायेन विक्रीयतं भवति , यद्यस्याद्देवकराजिकव्याघात्प्र तदा धार्ण-के(न परिशोधनीयं) ...
४. XX^{५७} भाषा लोहोकिलि XXX^{५८} धम्य पोन्थं , लं डचाडि यं मोसें छाय दव , रोकोडया य X^{५९}...

१० राइख्या

ने.सं. ५३१ [वि.सं. १४६८] ज्येष्ठशुक्लनवमी

नेपाल-जर्मनहस्तलिखितग्रन्थसंरक्षणपरियोजनाको माइक्रोफिल्मको रीलसङ्ख्या ई २०१३/१ यस पत्रमा बायाँपट्टि फट्केमा माटाको, गोलो छाप छ । त्यस छापको छेउमा वरिपरि थोप्पा छन् । त्यसपछि वृताकार घेरा छ । त्यस घेराभित्र बीचमा श्री लेखिएको छ ।

मूलपाठ

१. १. श्रेयोऽस्तु ॥ सम्बत ५३१ जैष्ठशुक्लः नव^{६०}म्या ॥ श्रीललितब्रुमाया ॥ श्रीमानीगलोत्तरे ॥ श्रीकोविहारे ॥ तव^{६०}ह्लेडे येकुलि गृहाद्विवास्तव्यः देवज्ञः ॥ सिधिब्रह्म भारोस नाम्ना शकासात् ॥ खंप्निछें दाथछें वंटा छेंमद्विवा^{६०}स्तव्यः जयभारोकस्य नाम्नेण स्वकीयं स्वभुज्यमानिक ॥ नव^{६०}वक्षेत्रनामप्रदेशे ॥ पिंखायितीस्थित , हाथ्वंगोष्टीसमूहस क्षेत्रेः होलछें यंकुलिकस्य क्षेत्रे द्वयो शीमाया
२. पश्चिमतः । श्रीपसलछेंबहारः जयदीत भारोस क्षेत्रे उत्तरतः । खंप्निछें खिदुंछें जशचंदकस्य क्षेत्रे । श्रीयपिंबहीरि लिबीछें उदरामकस्य क्षेत्रे द्वयो शीमाया पूर्वतः । स एव तव^{६०}ह्लेडे योटा छें वसुदेव^{६०} भारोस क्षेत्रे दक्षिणतः ॥ एतत्मध्ये चतुररोप्निवं यत् क्षेत्र रोव^{६०} पी ४ तत् क्षेत्र सकर्षकं स्मपरिभोग्य ॥ यथानगरसञ्चारार्घेन मूल्यमादायः क्रयविक्रयस्वादीनत्वेनानिवर्त्तकं
३. न्यायेन क्रयेन विक्रीतम्भवति ॥ यदि देविकराजिक विना सङ्घटव्यावा^{६०}दोत्पत्ति स्या तदा धार्णकेन परिसोधनीय ॥ अत्र पत्रार्थे साक्षिनः स एव^{६०} खंप्निछें होलछें चकुती ढंगुरिस दृष्टः स एव खंप्निछें यिथछें योकुलि छें धार्णकस्वगोत्रवुं , पंदूसः दृष्टः^{६१} तत्रेव , तव^{६०}ह्लेडे येटा छें जयतराम ढंगुरिस दृष्ट एते त्रय प्रमानेति शुभ ॥

५६. स्तभन्दा पछाडिका अक्षरको तल्लो भागको केही अंश देखिन्छन् ।

५७. अ/भन्दा अगाडिका अक्षरका माथिल्लो भागका केही अंश देखिन्छन् ।

५८. बाइमात्राभन्दा पछाडिका अक्षरका माथिल्लो भाग देखिन्छन् ।

५९. यभन्दा पछाडिको अक्षरको अघिल्लो भागको तल्लो केही अंश देखिन्छ ।

६०. यी व खुँडे छन् ।

६१. पहिले लेखिएका अक्षर मेटी त्यही ठाउँमा दृष्टः लेखिएको छ ।

(पछाडि)

१. १ नववक्षेत्रक्रयपत्र ॥ भाषा रोव अद्विक ह्मो थेथेस्यं-
२. वुं पुंज मदोः थ्व बूया तलपति मदोः कदाश्चित थ्व बूया त-
३. लपति श्रीश्रीराजकुलश्रीपात्रकुलादिन धार्णक स्वहः
४. स्त परहस्त सुया लकन लूरसनो अकर्ण जुरो शुभ । ॥

११ सङ्ख्या

ने.सं. ५३२ [वि.सं. १४६८] फाल्गुनशुक्लद्वादशी

नेपाल-जर्मनहस्तलिखितग्रन्थसंरक्षणपरियोजनाको माइक्रोफिल्मको रीलसङ्ख्या ई १९७०/४०

मूलपाठ

१. ॐ श्रियोऽस्तु ॥ सम्बत ५३२ फालगुणशुक्ल ॥ द्वादश्यायां तिथौः श्रीतकछेबहार वंता गृहवाशिनोः अमात्य श्रीतेशिह महाथ भारोस ॥ हस्तोद्धार गुन्दम्म शिवकाः एकारह सि-
२. वका कृत शिवका ११ तस्य भोगवन्दकोदेसः स एव तकछेबहार ॥ वंता लिबिछे ॥ वंता छे लं फुस नपं ॥ द्वारद्वयं द्वार नंशि २ लं फुस पाथल भुं याड माक्व ॥ तलपत्र काया मदो
३. भाषाः थ्व छेया जथाचतुराघातेन प्रवेशित^{५४} ॥ कलत्रं ल्याषन थ्व छे धनिसन छे^{५५} मत्रपं यने जुरोः भाषा आविदि , वर्ष ९ थ्वलोतो भोगन धियकेमाल्व^{५६} थ्वनलितु प्याच दोः प्रत्ये हडा ब-
४. न्दक ॥ अव दाम तंडन भोगन ज्वंङाः सायस दामः धनि यंथछे प्रजापतिः बुदि थकुरस ॥ पहिव्यहे चो दोः परिभाषाः लंफुस छेदि लंनः भिग्वनोः मभिग्वनोः रातिव्यारिसः लं छे-

(द्वयांपट्टि)

१. जमाल्व ॥ परीभाषाः थ्व दाम साये-
२. स ॥ हडाथोस मदकार लेयादेयास
३. तेये मदो ॥ साक्षि श्रीवंकुबहार भि-
४. क्षु श्रीसहदेवजुसः मेक दृष्ट शुभ ।

६२. यी व खुडे छन् ।

६३. यो बुडा पहिलो पङ्क्तिभन्दा पनि माथि र चौथो पङ्क्तिभन्दा पनि तलसम्म गएको छ ।

६४. पहिले लेखिएको अक्षरलाई न बनाइएको छ ।

६५. पहिले लेखिएको अक्षर केर्न खोजी त्यसैलाई त बनाइएको छ ।

६६. पहिले लेखिएको अक्षर मेट्न खोजी त्यसैलाई छे बनाइएको छ ।

६७. ल्व र थ्वको बीचमा लेखिएको एउटा अक्षरको डीकोमा यस्तो चिह्न दिई त्यो अक्षर काटिएको छ ।

(पङ्खाडि)

१. लं फुसयाः वं^{६८}थो ध्यंयाः धरि
२. निपानकोः अंडस्मेतः । शुभं ।

१२ सङ्ख्या

ने.सं. ५३३ [वि.सं. १४६९] चैत्रशुक्लप्रतिपदा

नेपाल-जर्मनहस्तलिखितग्रन्थसंरक्षणपरियोजनाको माइक्रोफिल्मको रीलसङ्ख्या ई २०९३/४ र एच् १७५/५१ यस पत्रमा बायाँपट्टि फट्केमा माटाको, गोलो छाप छ । त्यस छापको छेउमा वरिपरि थोप्ता छन् । त्यसपछि वृत्ताकार घेरा छ । त्यस घेराभित्र बीचमा श्री लेखिएको छ ।

मूलपाठ

१. १. श्रेयोऽस्तु ॥ सम्बत ५३३ चैत्रशुक्लप्रतिपदा ॥ श्रीललितबुमाया ॥ श्रीमानीगलोत्तरे ॥ श्रीकोविहार श्रीकारण्डविहार खण्डचोकः वं^{६८}कुलि छेंमद्विवास्तव्यः चंदकस्य नाम्ना शकासात् ॥ श्रीयंपिंबहार कोबिछें योटा छेंवास्तव्यः तेजकस्य नाम्नेण स्वकीयं स्वभुज्यमानिक ॥ नव^{६८}वंक्षेत्रनामप्रदेशे । ॥ धनिकस्य क्षेत्रे पश्चिमतः ॥ श्रीज्याथविहारप्रधानमहापात्र श्रीरूपशिंजवर्मस क्षेत्रे उत्तरतः । कोबीछें युकुलि भारोस क्षेत्रे पूर्वतः । ॥
२. श्रीयंपिंबहीरि लिबीछे वं^{६८}टा छें जिवाकस्य क्षेत्रे दक्षिणतः ॥ एतत्मध्ये साद्द्विद्विकमेकरोपिकं यत् क्षेत्र रोवछित्या १॥ तत् क्षेत्र सकर्षकं परिभोग्य ॥ यथानगरसञ्चाराघेण मूल्यमादाय क्रयविक्रयस्वाद्धीनत्वेनानि-वं^{६८}र्त्तिकं न्यायेन क्रयेन विक्रीतम्भवति ॥ यदि देविकराजिक विना सङ्कटव्यावा^{६८}दकाले तदा धार्णकेण परिसोधनीय ॥ अत्र पत्रार्थे साक्षि स एव श्रीयंपिंबहार योटा छेंमद्विवा^{६८}स्तव्यः धार्णकबवा अभे नायेकस दृष्ट ॥
३. भाषा हाथोहथि मचोयाः क्रीप्न पञ्चबीस दामाङ्गः दम्म नीयडा २५ थ्वते अङ्गुं सर्व्व सोध याड पोलन धुंग्व जुरो ॥ परिभाषा थ्व बूया रोव^{६८} ह्यो तल थेशेस्यंवं पुञ्ज मदो जुरो शुभ ॥

(पङ्खाडि)

१. नव^{६८}वंक्षेत्रक्रयपत्रमिदं ॥

१३ सङ्ख्या

ने.सं. ५३३ [वि.सं. १४७०] ज्येष्ठकृष्णचतुर्दशी

नेपाल-जर्मनहस्तलिखितग्रन्थसंरक्षणपरियोजनाको माइक्रोफिल्मको रीलसङ्ख्या ई २०९५/१५ र एच् १७५/३९

मूलपाठ

१. १ सम्बत ५३३ जैष्ठबद्धि १४ श्रीकारण्डबहार षण्डचो-
२. क चन्दयाके नव^{११}वं बू क्रीण काये दो गुन्दम्म शि-
३. वका गु^{१०} ९ दम्म षु ६ स बयन नीयार दीनि
४. १५ बय सस्कार नि^{११}क्षेव शिवका पी ४ सा
५. क्षि जयभू भारोशः दृष्टः शुभ ॥^{१२}

१४ सङ्ख्या

ने.सं. ५३४ [वि.सं. १४७०] माघकृष्णदशमी

नेपाल-जर्मनहस्तलिखितग्रन्थसंरक्षणपरियोजनाको माइक्रोफिल्मको रीलसङ्ख्या ई २२३२/१५

मूलपाठ^{११}

१. १ श्रैयोऽस्तु ॥ सम्बत ५३४ माघबद्धि १० श्रीजेष्ठग्राम जतलनिह्नांगृहवास्तव्य ॥
जयराज भारोस ॥ हस्तोद्धार गुदम्म शिवका!
२. मेक प्लाकृत प्न १ तस्य व्रषप्रति कलत्रविदि देय ओदधान्यमान वा पं ८ तस्य
बन्दकोदेस ॥ जतलं पाषा बू रोव ४॥!
३. तरपति पोच्छि १ तथा दो ॥ रनिपडसह ॥ भाषा दकोफुकोन फ्याचमाल्व ॥ प्रते
बन्दक बूया भरन पोलस उदारपाद
४. सायेस दाम यजुनमांल्व ॥ पद्धिबिहे चोया दो ॥ धनि चालछ लिबि लंछे यंता
वास्तव्य ॥ मनिकराज भारोस ॥।
५. अत्र पत्राथे साक्षिं स एव चालाछ लिबिनं छेगृहवाशिनः ॥ चकुति भारोस ॥ एक
दृष्टेति प्रमानमिति शुभ।



६९. यो व खुँडे छ ।

७०. कापछि गु ९ दम्म नलेख्दै भुक्तिपर लेखिएको षुको तल्लो पेटमा मसी दलेर र त्यसको डीकोमा दुइवटा यस्ता चिह्न दिई त्यो षु काटिएको छ ।

७१. र र निको बीचमा लेखिएको क्षिको मूल अक्षरमा मसी दलेर र बाइमात्राको टाउकोमा दुइवटा यस्ता चिह्न दिई त्यो क्षि काटिएको छ ।

७२. ष्टःभन्दा पछाडि ठाउँ खाली छोडेर पङ्क्तिको अन्त्यमा पुग्ने गरी शुभ ॥ लेखिएको छ ।

७३. यस ताडपत्रलाई रद्द गर्न पाँचै पङ्क्ति छुने गरी तीन ठाउँमा यस्ता X चिह्न दिइएका छन् ।

७४. यो बुट्टा पहिलो पङ्क्तिभन्दा माथि गएको छ र तल पाँचौँ पङ्क्तिसम्म पुगेको छ ।

१५ सङ्ख्या

ने.सं. ५३४ [वि.सं. १४७०] फाल्गुनकृष्णप्रतिपदा

नेपाल-जर्मनहस्तलिखितग्रन्थसंरक्षणपरियोजनाको माइक्रोफिल्मको रीलसङ्ख्या ई २११६/२३ यस पत्रमा बायाँपट्टि फट्केमा माटाको, गोलो छाप छ। त्यस छापको छेउमा वरिपरि थोप्ला छन्। त्यसपछि वृत्ताकार घेरा छ। त्यस घेराभित्र बीचमा श्री लेखिएको छ। फोटोमा छाप स्पष्ट नआएकोले श्रीको तलमाथि र दायाँबायाँ भएका अरू अक्षर पढ्न सकिएन।

मूलपाठ

१. १. श्रेयोऽस्तु ॥ सम्बत ५३४ फाल्गुनकृष्णप्रतिपदाया तिथौ ॥ श्रीललितंब्रुमाया श्रीमानेग्लके दक्षिनत ॥ श्रीदक्षिनरहागुलकेः श्रीयेथो येखाः श्रीयखाबहारः अठकः यंटा गृहाद्विवास्तव्यः जयतेज भारोस भ्रात्यपुत्रसहस्र नामने सुकियस् स्वबूजमानिकस् ॥ श्रीबूह्लुब्रुमायाः चोछें वास्तव्यः वोदस्येन भारोसः नामन सकासात ॥ बूह्लु फनंथक्षेत्रनामप्रदेस्य ॥ वोवा देवा भारोस क्षेत्रशीमाया प-
२. च्छमत ॥ नदिशीमाया उत्रत ॥ स एव बूह्लुदेसवस्तुक्षेत्रशीमाया पूर्वत ॥ मुलमार्गस्य दक्षिनत ॥ एतेखा मधे ॥ द्वयरोपनिकः जत क्षेत्रे रोव नसि २ ता क्षेत्रे सक्रषः समपरिभोजस् तद्यस्थानग्रप्रमतमानः सञ्चारार्घेनः जथोचितः मुल्यमादाय २ क्रयविक्रीस्वादिनापि तेनानिवृत्तिकन्ययनः केनः विक्रीयत भवति । ता क्षेत्रेः जदि सत्या देवकराचितः विनाः सखतोव्यावादेन
३. तदा धार्णकेन परिसोधनियस् । थ्व बू हडा धनिसवोः मदकार याड माक्वसः धार्णकस रसि क्रीन कास्यन धुंव जुरोस् अत्रार्थे साक्षि श्रीवोवा दाथोतोलः चपाड लिबीछेवास्तव्यः पदु पाडस मेक दृष्ट प्रमानेति शुभ ॥ शुभ ॥ १. १

१६ सङ्ख्या

ने.सं. ५३४ [वि.सं. १४७१] वैशाखकृष्णत्रयोदशी

नेपाल-जर्मनहस्तलिखितग्रन्थसंरक्षणपरियोजनाको माइक्रोफिल्मको रीलसङ्ख्या ई १९६१/२६ यस पत्रमा बायाँपट्टि फट्केमा माटाको, गोलो छाप छ। त्यस छापको छेउमा वरिपरि थोप्ला छन्। त्यसपछि वृत्ताकार घेरा छ। त्यस घेराभित्र बीचमा श्री लेखिएको छ।

मूलपाठ

१. श्रियोऽस्तु ॥ सम्बत ५३४ वैशाखकृष्ण ॥ त्रीयोदस्यायात् तिथौ ॥ श्रीललीतंब्रुम्याया ॥ श्रीमानिग्लके श्रीदक्षिनविहारे । श्रीहतकोबहार श्रीज्याथबहारकुतुंबज प्रधानमहापात्र श्रीयोकुलि वर्मनस ॥ भ्रातापुत्र प्रधानमहा[पात्र] <<< [प्रधान]-
७५. स र ङाको बीचमा डीकाभन्दा माथि यस्तो ५ चिह्न र ती नै दुइ अक्षरको बीचमा तिनको खुट्टाभन्दा तल, पहिलो र दोस्रो पङ्क्तिबीचको खाली ठाउँमा यस्तो ५ चिह्न दिई माथि खाली ठाउँमा जयतेजको यको ठीक माथि यस्तो X चिह्न दिएर श्रदेखि लेख्न थालिएको छ र थपिएका श्रदेखि ससम्मका अक्षर ङामनेको नेको माथिसम्म पुगेका छन्। ती अक्षर कुन पङ्क्तिमा थप्ने हो, त्यो जनाउन त्यसपछि १ लेखिएको छ।
७६. ॥ भन्दा पछाडि ठाउँ खाली छोडेर पङ्क्तिको अन्त्यमा पुग्ने गरी शुभ ॥ १. १ लेखिएको छ ।

२. महापात्र श्रीजयआश्वराम वर्मनस ॥ एते श्रीज्याथबहार खान दुं कुडा पात्रसमुहसः । नामनेन स्वकियं स्वभुज्यमानिक् ॥ श्रीयोथौ वंकु यथछे ग्रहाद्विवाशिनो ॥ प्रजापति *७७*७८*७९*८०*८१*८२*८३*८४*८५*८६*८७*८८*८९*९०*९१*९२*९३*९४*९५*९६*९७*९८*९९*१००* नामनेन सकाशातः ॥ जतल <<<< [पश्चिमत] <<<< [उ]-

३. ततोः पूर्वतश्च ॥ धनिकस्य क्षेत्रे दक्षिनतः ॥ एतत्मध्ये जतलं योखाद्ववातिकाः ॥ स्वकर्षपरिभोग्य् ॥ ता वातिका तद्यथानग्रप्रवर्तमानसंचाराधेन जथौश्चीतमूलमादाय [क्रयविक्रयस्वादिनेन क्रयेन वि]क्रीतं भवति <<<< का <<<<

(पछाडि)

१. लबहार अमात्य श्रीजीवा महाथ भारोस ॥ X रावूत मनिंकराज भारो-

२. स ॥ त्रय दृष्ट ॥ जतलं योषाद्व वातिका क्रयपत्र चोता जुरो १ शुभः

१७ सङ्ख्या

ने.सं. ५३४ [वि.सं. १४७१] भाद्रशुक्लद्वादशी

नेपाल-जर्मनहस्तलिखितग्रन्थसंरक्षणपरियोजनाको माइक्रोफिल्मको रीलसङ्ख्या ई ११०९/२७ यस पत्रमा बायाँपट्टि फट्केमा माटाको, गोलो छाप छ । त्यस छापको छेउमा वरिपरि थोप्ला छन् । त्यसपछि वृत्ताकार घेरा छ । फोटोमा छाप स्पष्ट नआएकोले अरु बयान गर्न सकिएन ।

मूलपाठ

१. श्रीयोऽस्तु ॥ सम्बत् ५३४ भाईपदशुकलद्वादस्यां श्रीखुपौबुमायां श्रीशिवगलस्थानै टुपलछटोलकाद्वि-वासिन । पदमभरीनामना संकासात अत्रेव श्रीवादिमस्थानै क्वाठनदुं यविबहारकै वास्तव्य ७ मेगराममूलमाकस्य नामनां स्वकीयं स्वभुज्यमानिक् थानस्य उत्रदिश प्रदेशैः ॥ सोल्पमार्गस्य
२. पश्चिमत । श्रीश्रीराजकुलक्षेत्रे उत्रत पूर्वतश्च । लुंतरामभारोकस्य क्षेत्रे दक्षिनत एतत्मध्ये गोंन्देबु-नामसंधेयत् तस्य क्षेत्राद् अवुठरोपनिकं रोव ३॥ तत क्षेत्रे जथादेशकालप्रवर्तमानस्तथा संचाराधेण स्ववर्णमादाय । क्रयविक्रयस्वाधीनेन । क्रयेन विक्रीयत भवति । जदि स्यां देविकराजि-
३. कव्याघात । परेण तदा धाण्णकेन परिसोधनिय् ॥ अत्रार्थे दृष्टश्रुतज्ञातार साखि क्वाठनदुं । अमतराम-नायक । उदयभारो । लिखित कास्तसवितराम एते तूय प्रमान शुभ ॥

७७. तिभन्दा पछाडिको अक्षरको माथिल्लो भागको केही अंश र सामै देखिन्छ ।

७८. कान्दानीभन्दा पछाडिको अक्षरको डीको र पछिल्लो भाग देखिन्छ ।

७९. पहिले लेखिएको अक्षरलाई धको एकलख बनाइएको छ ।

८०. यभन्दा पछाडिको अक्षरको अधिल्लो भागको केही अंश देखिन्छ ।

८१. यी व खुँडे छन् ।

८२. ताडपत्र भाँचिएर गएकोले त्यको सामै देखिँदैन ।

८३. पहिले लेखिएको अक्षरलाई त्यको ट बनाइएको छ ।

८४. पहिले लेखिएको मूल अक्षरलाई ब बनाई तर्कुल्ले थपिएको छ ।

(पछाडि)

१. गौन्दे बूया क्रयपत्र ॥

१८ सङ्ख्या

ने.सं. ५३५ [वि.सं. १४७१] माघकृष्णातृतीया

अक्षेश्वरमहाविहार पूचो छगु अध्ययनको १५६ पृष्ठमा छापिएको फोटोबाट यो पाठ पढिएको हो । यस पत्रको चर्चा त्यही पुस्तकको ६२ पृष्ठमा २० सङ्ख्याको रूपमा गरिएको छ ।

मूलपाठ

१. १. श्रेयोऽस्तुः सम्बत ५३५ माघबद्धि ३ श्रीपुलचोविहारी श्रीश्रीगंधुहिंभतारकासके १ छुराम पुत्रसह
श्वपनि स्वहा बापकाय थव स्वा-
२. तमा स्वहस्तेन स्वविदमानेन स्ववाचा प्रतिपनेन भुतेन जावत चद्रदिवाकरो थिरोभवेन निक्षेपन संप्रदत
भवति १ छुराम पुत्र-
३. सह जिवत बिस्यंता १ श्रीपुलचोविहारी यंता छे^५ द्वारछि १ बहीरि लिफु थंको जुको १ क्यब छकुत
बियेमात्व १ बु बल पेचक अ^५क यंजमा-
४. ल्व १ भाषा बहीरिन पुं थकिबाहिकन अर्थसाम^५[र्थ^५न लखर]^५पं यंजमा^५ल्व १ पुन भाषा छुराम
पुत्रसहसनतु जुरसनो १ बहीरिन अः
५. कं यंतोल श्रीश्रीराजकुलादि स्वगोत्र प्रगोत्र गे वंजनों मदो १ अत्रा(र्थे साक्षि) XX^{११} थछे ग्रहास्त^{१२}व्य^{१३}
(हर)^{१४}श^{१५} मुलमिस मेक दृष्ट प्रमान शुभ

८५. ताडपत्रको रेशा उफ्किएर गएकोले छेँको पछिल्लो भाग देखिंदैन ।

८६. पहिले लेखिएको अक्षरलाई अ बनाइएको छ ।

८७. ताडपत्रको रेशा उफ्किएर गएकोले मको सामैको तल्लो भाग देखिंदैन ।

८८. मभन्दा पछाडिको पहिलो अक्षरको अधिल्लो भागको केही अंश देखिन्छ ।

८९. मभन्दा पछाडिका दोस्रोदेखि पाँचौंसम्मका अक्षरका तल्लो र माथिल्लो भाग देखिन्छन् ।

९०. ताडपत्रको रेशा उफ्किएर गएकोले यंजमाको बीचको भाग देखिंदैन ।

९१. मभन्दा पछाडिका अक्षरका माथिल्लो भागका केही अंश देखिन्छन् ।

९२. ताडपत्र भाँचिएर गएकोले ग्रहास्तको तल्लो भागको केही अंश देखिंदैन ।

९३. ताडपत्र भाँचिएर गएकोले व्यको तल्लो भाग देखिंदैन ।

९४. व्यभन्दा पछाडिका अक्षरका माथिल्लो भाग देखिन्छन् ।

९५. ताडपत्र भाँचिएर गएकोले शको तल्लो भाग देखिंदैन ।

१९ सङ्ख्या

ने.सं. ५३५ [वि.सं. १४७२] श्रावणकृष्णचतुर्थी

नेपाल-जर्मनहस्तलिखितग्रन्थसंरक्षणपरियोजनाको माइक्रोफिल्मको रीलसङ्ख्या ई २०९४/२४ र एच् १७५/२३

मूलपाठ

१. १ श्रैयोऽस्तु ॥ सम्बत ५३५ श्रावणकृष्णचतुर्थाया ॥ श्रीमत्श्रीचैत्यमहाविहार^{९९} श्रीश्रीगंधुहिंभट्टारकास प्रमुख शधरमश्रीश्रीदीपकरादि प्रमुख शधरमदेवतीदेवतासके ॥ महादीप दोहरपेया , जजमान ॥ स ए(व)^{१०} X^{९८}X^{९९}X^{१००} विहारि शाक्यभिक्षु श्रीअखयचद्रजुस , भाया उ(जोतलक्ष्मी भरिसन^{१०१} अ)-
२. छिन याडन छोयकेया दत्त , गुन्दम्म शिवका अष्ट शिवकाइत शिवका ८ ध्वते दामया वरशानन छोयके जुरो ॥ ध्व महादीप छोयकेया गोष्ठी चिनका ॥ जोभू । जयत । राज । लुंत । जयरा । ध्वपनि डंढमस्यंवुं थेथे अन्योन्य याडन प्रीति , बाढरपयकं , महादीप छोयकं यंजमाल्वः^{१०२}...
३. नो , लेयेस मलाकालनो वनिकाये जवछी धारे जुरो ॥ यदि कदाचित् विडोपकारी याड दु ठमन म्यतं मछोयकं यकाले ब्रह्महथ्या , गोहथ्या बालहथ्या व्रीहथ्या ध्वते हथ्या लाक्व । छोयकं हंडू रा जुरं ध्वते हथ्यावुं मलाक्व उतोत्तर जुये गूठिपनिस ॥ शाक्षि^{१०३} श्रीमनिगल भ्वंतदेश ग्यानपती नायकस । क्वाठलंखुं X^{१०४}...

(पछाडि)

१. १ ध्व दत्त दाम बंदक मद्रयकं त्याये मटेव
२. बंदक मद्रयकं गुठिन टचाकाले , शधरमपर-
३. मेश्वरया निग्रह जुरो ॥ चानसया वनिज

२० सङ्ख्या

ने.सं. ५३५ [वि.सं. १४७२] आश्विनकृष्णप्रतिपदा

नेपाल-जर्मनहस्तलिखितग्रन्थसंरक्षणपरियोजनाको माइक्रोफिल्मको रीलसङ्ख्या ई २०९१/३९

९६. रमा लगाइएको बाइमात्राको यस्तो चिह्न दिई त्यो बाइमात्रा काटिएको छ ।
९७. एभन्दा पछाडिको पहिलो अक्षरको तल्लो भागको अधिल्लो केही अंश र डीको देखिन्छ ।
९८. एभन्दा पछाडिको दोस्रो अक्षरको डीकोको केही अंश देखिन्छ ।
९९. एभन्दा पछाडिको तेस्रो अक्षरको डीकोको केही अंश र अनुस्वार देखिन्छन् ।
१००. एभन्दा पछाडिको चौथो अक्षरको डीकोभन्दा माथिको अनुस्वारसमेतको अंश देखिन्छ ।
१०१. यो नाउँ यही निबन्धको ३५ सङ्ख्याको पत्रको आधारमा पूरा गरिएको हो ।
१०२. ताडपत्र भाँचिएर गएकोले विसर्गको पछिल्लो भाग देखिदैन ।
१०३. दोस्रो । को र श्रीको शिरोभागमा यस्तो चिह्न र त्यही । र श्रीको बीचमा तल यस्तो चिह्न दिई तल खाली ठाउँमा ^०पनिसको सको तल शदेखि लेख्न थालिएको छ र थपिएको शाक्षि , श्रीमनिगलको मको तलसम्म पुगेको छ ।
१०४. छु'भन्दा पछाडिको अक्षरको अधिल्लो भाग देखिन्छ ।

यस पत्रमा बायाँपट्टि फट्केमा माटाको, गोलो छाप छ। त्यस छापको छेउमा बरिपरि थोप्पा छन्। त्यसपछि वृत्ताकार घेरा छ। त्यस घेराभित्र बीचमा श्री लेखिएको छ।

मूलपाठ

१. १ श्रीयोऽस्तु ॥ सम्बत ५३५ अश्विणीकृष्णः प्रतिपद्या ॥ श्रीललितब्रुमाया ॥ श्रीमानीग्लोत्तरे ॥ श्रीकोविहारे । तव^{१०५}ह्लेडे येकुलिः लिबीछें वंटा गृहाद्विवास्तव्यः देवग्यः रगुब्रह्म भारोस नाम्नेण स्वकीयं स्वभुज्यमानिक ॥ यथो गह्रछें वंकुलिमद्विवाशिनीः मंजिलिकस्य नाम्नायी सकासात् ॥ नव^{१०५}वंखाटक्षेत्रनामप्रदेशे ॥ पिंखायिती लाछस साङः हाध्वंगुथिस क्षेत्रेः ह्नोलछें पंडूकस्य क्षेत्रे द्वयो शीमाया प-
२. शिचमतः । श्रीपसलछेंविहार मनकू भारोस क्षेत्रे उत्रत खंप्निछें जशचंद महान भ्रातृसहस क्षेत्रेः श्रीयंपिबहीरि लिबीछें उदरामकस्य क्षेत्रे द्वयो शीमाया पूर्वतः । स येव तवह्लेडे योटा छें उदयराज भारोस भ्रातृसहस क्षेत्रे दक्षिणतः ॥ एततमध्ये । चतुररोपिकं यत् क्षेत्र रोव पी ४ तत् क्षेत्र सकर्षकं परिभोग्य ॥ यथानगरसञ्चाराघेण मूल्यमादायः क्रयविक्रयस्वाद्धीनत्वेनानिवर्तकं न्यायेन क्रयेन विक्रयतम्भवति ॥
३. यदि देविकराजिक विना सङ्कटव्यावादकाले तदा धार्णकेन परिसोधनीय ॥ अत्र पत्रार्थे साक्षि स येव तवह्लेडे येकुलि गृहाद्विवास्तव्यः धार्णकबबाः प्वागण भारोस मेक दृष्ट प्रमानेति ॥ भाषा थ्व बूया रोव ह्यो तल थोथवुं पुञ्ज मदो जुरो ॥ शुभ ॥

(पछाडि)

१ नव^{१०५}वंखाटक्षेत्रक्रयपत्र । ॥

११ सङ्ख्या

ने.सं. ५३८ [वि.सं. १४७४] माघकृष्णसप्तमी

नेपाल-जर्मनहस्तलिखितग्रन्थसंरक्षणपरियोजनाको माइक्रोफिल्मको रीलसङ्ख्या ई २२४९/५

मूलपाठ

१. १ श्रीयोऽ सम्बत ५३८ मघकृष्णसप्तम्या श्रीथेमिव्यस्यादिवाशिन थथवटोलके वासत्रव्यं १ पसलछें । अनंत मुलमिस १ संघ मुलमिस १ तेज मुलमिस तिभयस नामना सकासात १ स एव दुदुं शुजराम मुलमिस नामनकेन शुकियं शुभुजमानिकं व्यसयस्य - - - - -
२. -- [[स्था]]नस्य उत्रप्रदेसे - [[ग्रा]]^{१०५}हकस्य भूमे [[प^{१०५}शिच]]मत १ तिलंबकस्य उत्रत १ पोर्वश्च १ ग्राहकस्य दक्षनत एततमध्ये गाद्वल बु करयपत्रनामधेयं तस्य खेत्राक रोव ८ तत खेत्र जथादेसकालप्रवरमान तथा सञ्चाराघेर्ण सोर्णमूलमादाय किरियविक्रियश्वहादिनेन [[तेनानिवर्तक]]-

१०५. यी व खुंडे छन् ।

१०६. सेभन्दा पछाडिका अक्षरका बीचबीचका केही अंश देखिन्छन् ।

१०७. सेभन्दा पछाडिको अक्षरको अधिल्लो भाग देखिन्छ ।

- ३ न्यायेन करयेन विक्रिसतं भवसति १ जद स्या देवकराजिव्याघातपर तदा २ धाण्णकेन श्वयं प्रसोधनियं १ दृष्टसाखि १ आदित दुवार भारोस १ भोंतछें बुदि भारोस १ दुछें वंथो गढ्छें मेग मुलमिस १ एते तिभय प्रमान शुभमसतु भः ॥ शुभ ॥^{१०८}

(पछ्छाडि)

१ गाढल बु क्रयपत्र शुभ ॥

३३ राइख्या

ने.सं. ५३८ [वि.सं. १४७४] फाल्गुनशुक्लअष्टमी

नेपाल-जर्मनहस्तलिखितग्रन्थसंरक्षणपरियोजनाको माइक्रोफिल्मको रीलसङ्ख्या ई १९२७/४

यस पत्रमा बायाँपट्टि फट्केमा माटाको, गोलो छाप छ। त्यस छापको छेउमा वरिपरि थोप्ला छन्। त्यसपछि वृत्ताकार घेरा छ। त्यस घेराभित्र बीचमा श्री लेखिएको छ।

मूलपाठ

- १ श्रीयोऽस्तु सम्बत ५३८ फाल्गुनशुक्लअष्टम्या, श्रीबुद्धेके वासत्रव्यं, जगधि भारोस नामना सकासात १ अत्रेव सथाने, श्रीधैमिव्यस्यादिवाशिन दथवटोलके वासत्रव्यं यंथ छें महे भारोस नामेनकेन शुक्रियं शुभजमानिकं व्यसयस्य दिसे थानस्य दक्षनत, मैगशिम भारोस भूमै पच्छिमत १ श्रीश्री ।
- २ राजकुलवसत्रभुमे उत्रत १ अनंत्राज भारोस भूमे पोर्व्वत १ नरंद भारोस भुमे दक्षनत १ एततमधे हिंगवजिरि बु करयपत्रनामधेयं तस्य क्षेत्रा क्रोव ५ तत खेत्र जथादेसकालप्रवरतमान १ तथा संचाघेर्ण सोर्णमूलमादाय क्रियविक्रियश्वहादिनेनकं न्यायेन क्रयेन विक्रिसतं भवसति १ जद स्या देवक्राजिकव्या-
- ३ घातप्र तदा धाण्णकेन श्वय प्रसोधनियं दृष्टसाखि १ रनिशुगोत्र पिधि क्रमी भारोस १ उदवम क्रमि भारोस १ जसराज दुवार भारोस १ एते तिभय प्रमान शुभः ॥ शुभ ॥^{१०९}

(पछ्छाडि)

१ हिंगवजिरि बु क्रयपत्र शुभः ॥

३३ राइख्या

ने.सं. ५३८ [वि.सं. १४७४] चैत्रकृष्णचतुर्थी

नेपाल-जर्मनहस्तलिखितग्रन्थसंरक्षणपरियोजनाको माइक्रोफिल्मको रीलसङ्ख्या ई १९७१/२

१०८. ॥ भन्दा पछ्छाडि ठाउँ खाली छोडेर पङ्क्तिको अन्त्यमा पुने गरी शुभ ॥ लेखिएको छ।

१०९. ॥ भन्दा पछ्छाडि ठाउँ खाली छोडेर पङ्क्तिको अन्त्यमा पुने गरी शुभ ॥ लेखिएको छ।

मूलपाठ

१. १. श्रियोऽस्तु ॥ सम्बत ५३८ चेत्रकृष्ण ॥ चतुर्थ्यायां तिथौः छुकलं ग्वाछें यंकुलि सोतगृहवाशिनीः माल्याकारः हरष भारोः हस्तोद्धार गुन्दम्म शिवकाः ।
२. चतुरदामात्रः ऋषमेकाकृत ऋषछि १ दम्म ४ तस्य व्रषप्रत्ये कलत्रविवि देय ओदधान्यमान वा पं २ फं ३ निबन्दक जुरो० प्रत्ये मेस सोयाः द्याप्न ल्याषनः ।
३. उदारपाः सायेस दाम याडमाल्व ॥ पहिव्यहे चोता मदोः धनि यंथ छें गृह^{१०}वाशिनिः भरि कुडेयाः शाक्षि चालाछ चकुति भारोसः मेक दृष्ट प्रमानमिति १ ।
४. भाषा थ्व सम्बत ५४८ चेत्रशुद्धि १३ थ्व संवच्छलन ह्दाया वा^{११} विदि थाक्वसः मेस छह्मं बिस्स्यंनः थ्व सम्बच्छलन ह्दाया वा^{११}
५. विदि सर्व्व सोधन धुग्व जुरोः^{१२}

२४ सङ्ख्या

ने.सं. ५३८ [वि.सं. १४७५] ज्येष्ठशुक्लषष्ठी

नेपाल-जर्मनहस्तलिखितग्रन्थसंरक्षणपरियोजनाको माइक्रोफिल्मको रीलसङ्ख्या एच् १७४/३४

मूलपाठ

१. १. श्रियोऽस्तु ॥ सम्बत ५३८ ज्येष्ठशुक्लः षष्टम्यान्तिथौ ॥ श्रीललितबुमाया ० ॥ श्रीमानीग्लोत्तरे श्रीकोविहारस्थाने श्रीवंबहार यंकुलि गृहवास्तव्यः आदीत भारोस भ्रातापुत्र जयदीत भारोस द्वयो नाम्नेण स्वकीयं स्वभुज्यमानिक० ॥ तत्रेव स्थाने यंथो गह्रछें वंकुलि गृहवास्तव्यनी ज्यंतनकस्य नाम्ना सकासात् ॥ नवक्षेत्रनामप्रदेशे ॥ श्रीखण्डबहार
२. मूलमी वेद भारोस क्षेत्रे पश्छितः स येव बहार जसराज भारोस भ्रातृसहस क्षेत्रे उत्तरतः श्रीथयता जग भारोस प्रमुख पद्म^{१३}षुनि चपाहगुठिस क्षेत्रे पूर्वतः^{१४} लिबी प्रजापति ज्यन्तशी थकुर भ्रातृत्यंटाथकुरकस्य द्वयो क्षेत्रे दक्षिणतः एतत्मध्ये द्वयरोपिनकं यत्क्षेत्र रोव नशि २ तत्क्षेत्र सकर्षकं समपरिभोग्य० दद्यथानगरकालप्रवत्मानसञ्चारार्घेन यथोश्चितमूल्यमादा ।

११०. पहिले लेखिएका अक्षर मेटी त्यही ठाउँमा छें गृह लेखिएको छ ।

१११. यी व खुँडे छन् ।

११२. चौथो र पाँचौं पङ्क्ति फरक टाँकामा छन् ।

११३. पहिले लेखिएको अक्षरलाई ह बनाइएको छ ।

११४. पा र लिको बीचमा डीकाभन्दा माथि पहिलो र दोस्रो पङ्क्तिको बीचको खाली ठाउँमा यस्तो चिह्न र ती नै दुइ अक्षरको बीचमा तल, दोस्रो र तेस्रो पङ्क्तिको बीचको खाली ठाउँमा यस्तो चिह्न दिई तल खाली ठाउँमा तेस्रो पङ्क्तिको धार्णकेनको षर्णको ठीक तल, कुन पङ्क्तिमा थप्ने हो त्यो जनाउन ? लेखी ह्देषि लेख्न थालिएको छ र थपिएका ह्देषि तसम्मका अक्षर तेस्रो पङ्क्तिको प्रतिसोधनीय ० ॥ को ॥ सम्म पुगेका छन् । थपिएका ती अक्षरपछि यस्तो चिह्न दिइएको छ ।

३. य क्रयविक्रेस्वाद्धीनत्वेनानिवर्तकं न्यायेन केन विक्रीयतम्भवति ॥ यदि सत्या देविकराजिक विना सङ्घटव्यावादकाले तदा धारणकेन प्रतिसोधनीयम् ॥ अत्र पत्रार्थः साक्षि श्रीवबहार यटा गृहवास्तव्यः जयत मूलमीसः श्रीषण्डबहार येकुलि गृहवास्तव्य असोगराम भारोस श्रीयपिबहार योटा गृहवास्तव्यः लुत भावोस एते त्रय दृष्टेति शुभः ॥

(पछिडि)

१ नववं बु क्रीपत्र ॥

२५ सङ्ख्या

ने.सं. ५३८ [वि.सं. १४७५] द्विराषाढशुक्लप्रतिपदा

नेपाल-जर्मनहस्तलिखितग्रन्थसंरक्षणपरियोजनाको माइक्रोफिल्मको रीलसङ्ख्या ई २०९१/४१ र एच् १७४/६२ यस पत्रमा बायाँपट्टि फट्केमा माटाको, गोलो छाप छ। त्यस छापको छेउमा वरिपरि थोप्ता छन्। त्यसपछि वृत्ताकार घेरा छ। त्यस घेराभित्र बीचमा श्री लेखिएको छ।

मूलपाठ

१. १ श्रैयोऽस्तु ॥ सम्बत ५३८ दिराषाढशुक्लप्रतिपद्याया ॥ श्रीललितब्रुमाया ॥ श्रीमानिग्लके उत्रस्थ श्रीकोविहार यथो गह्रछेवास्तव्यः राजद्वंगुरिकस्य नाम्ना सकासात ॥ उत्रतोल कोमती चोछेवाशिनः राम उभा भ्रात्य उयराम द्वयो नाम्नेन शुक्रियं स्वभुच्यमानिकं ॥ नकपीपासेष्वाटक्षेत्र ॥
२. नामप्रदेशे ॥ ज्यंतद्वंगुरिकस्य क्षेत्रे पच्छिमत ॥ दिवंगत दोखाहोया क्षेत्रे उत्रत ॥ उत्रतोल तवगुधि सनाथगुधिया क्षेत्रे पूर्वत ॥ नोयेषाक्षलशिमया ॥ दक्षिनत ॥ एतेषा मधे ॥ चतुररोपनिकं जत क्षेत्र बु रोवाङ्क वपलड पि ४ तत क्षेत्र सक्रषकं समपरिभोग्य ॥ जथानग्रप्रवर्तमा-
३. नासंचाराघेन जथोचित्मूलमादाय क्रिविक्रीस्वाद्धिनेन तेनानिवर्तकं न्यायेन केन विक्रयतं भवति ॥ कदाचित संघटव्यादकाले तदा धारणकेन परिसोधनियं ॥ साक्षि वंबाहार चंद मूलमिसः यपिंबाहार लुंतसः कोबहिरि लिबि ष्टं गामालस त्रय दृष्ट शुभ ॥

२६ सङ्ख्या

ने.सं. ५३८ [वि.सं. १४७५] द्विराषाढशुक्लप्रतिपदा

नेपाल-जर्मनहस्तलिखितग्रन्थसंरक्षणपरियोजनाको माइक्रोफिल्मको रीलसङ्ख्या ई २०९४/५५

मूलपाठ^{१५५}

१. १ सम्बत ५३८ दिराषाढशुद्धि १ राज द्वंगुरि-

११५. पहिले लेखिएका अक्षर मेटि त्यही ठाउँमा नायष लेखिएको छ।

११६. यस ताडपत्रलाई रद्द गर्न पाँचै पङ्क्ति छुने गरी दुइ ठाउँमा यस्ता X चिह्न दिइएका छन्।

२. याके काये नक वपि बुया क्रयप्न काय गु
३. म्म शिवका १२ नियार दिन १५ साक्षि स
४. एव दृष्ट ॥ ध्वतेस निक्षेव शिवका २ शुभ
५. भय निक्षेव शिवका १० श्र्व सोधन धुंग्व

२७ सङ्ख्या

ने.सं. ५३८ [वि.सं. १४७५] भाद्रशुक्लनवमी

नेपाल-जर्मनहस्तलिखितग्रन्थसंरक्षणपरियोजनाको माइक्रोफिल्मको रीलसङ्ख्या ई २१३६/१३ यस पत्रमा बायाँपट्टि फट्केमा माटाको, गोलो छाप छ। त्यस छापको छेउमा वरिपरि थोप्ला छन्। त्यसपछि वृत्ताकार घेरा छ। फोटोमा छाप स्पष्ट नआएकोले अरु बयान गर्न सकिएन।

मूलपाठ

१. १ शुभ ॥ श्रैयोऽस्तु ॥ सम्बत ५३८ भाद्रबशुधि ९ ***११७*११८ सीह भ्राता जXXX^{११९}शि^{१२०}हृड भारोसवो भ्रात्य जीवराजशिंहड भारोसवो अनुज लुन्तरामशि(हड) भारोसवो ध्वसं स्वह्य कु(टुम्ब) मूडन कुटुम्बया जावन्तता बु बहि वन्ता यातड भाग । ध्वते जुरो^१ भाखा स एव थंथछें वन्ता छेंखा १ लाख यौता छेंखा १ लिफुसमेत सालनधं ***१२१ तत क्षे^{१२२}[त्र]^{१२३} ...
२. क्वटि बू खण्ड १ दथो द्रलको बू खण्ड १ सा^{१२४}मरयवो बू खण्ड १ तंवलको बू खण्ड १ वलितेथ बू खण्ड १ लाडेह्यत बू खण्ड १ भ्वाच बल कर्ष^{१२५} नलती बू (खण्ड)^{१२६} १ उजुंख्वात बू खण्ड १ साल केब बहि ध्वते जीवराजया बहि जुरो^१ साल मधकाल सालभरि कु^{१२७} सालन पा*^{१२८} ... या खशिन *^{१२९} ...

-
११७. ९ भन्दा पछाडिका तीन अक्षरका माथिल्लो र तल्लो भाग देखिन्छन् ।
 ११८. सीभन्दा अगाडिको अक्षरको बीचको भाग र सामै देखिन्छ ।
 ११९. जभन्दा पछाडिका अक्षरका तल्लो भागका केही अंश देखिन्छन् ।
 १२०. ताडपत्रको रेशा उफ्किएर गएकोले शि^१को डीको र बाइमात्राको यस्तो ^ भागको बायाँपट्टिको केही अंश देखिँदैन ।
 १२१. ध'भन्दा पछाडिका अक्षरका माथिल्लो भागका केही अंश देखिन्छन् ।
 १२२. ताडपत्रको रेशा उफ्किएर गएकोले क्षेको अधिल्लो भाग देखिँदैन ।
 १२३. क्षेभन्दा पछाडिको अक्षरको अधिल्लो भागको माथिल्लो केही अंश देखिन्छ ।
 १२४. ताडपत्रको रेशा उफ्किएर गएकोले सको सामैको र कान्नानीको तल्लो भाग देखिँदैन ।
 १२५. बूभन्दा पछाडिका अक्षरका तल्लो भागका केही अंश देखिन्छन् ।
 १२६. कु र स/को बीचमा लेखिएका २५ वटा अक्षरलाई यस्तो _____ लामो धर्कोले काटिएको छ ।
 १२७. पाभन्दा पछाडिको अक्षरको तल्लो भागको केही अंश देखिन्छ ।
 १२८. नभन्दा पछाडिको अक्षरको अधिल्लो भागको तल्लो केही अंश देखिन्छ ।

(पछाडि)

१. येकुलिन लिफु बु ए x^{१५०}.
२. लिफुलन लाछ वंज मदो ९ शुभ ॥

४८ सङ्ख्या

ने.सं. ५४० [वि.सं. १४७६] माघकृष्णदशमी

नेपाल-जर्मनहस्तलिखितग्रन्थसंरक्षणपरियोजनाको माइक्रोफिल्मको रीलसङ्ख्या ई १९६१/३१ यस पत्रमा बायाँपट्टि फट्केमा माटाको, गोलो छाप छ। त्यस छापको छेउमा वरिपरि थोप्ला छन्। त्यसपछि वृत्ताकार घेरा छ। त्यस घेराभित्र बीचमा श्री लेखिएको छ।

मूलपाठ

१. **७** श्रैयोऽस्तु ॥ सम्बत ५४० माघकृष्ण ॥ दसंम्यायां तिथौ ॥ श्रीलीतबुम्यायां श्रीमानिगलके पोर्व्वस्थ ॥ श्रीयोथौ वंकु यंथछेंग्रहाद्विवाशिनो ॥ स्वगौत्र ॥ प्रजापतिपंडुथंकुरनामनेन सकाशात ॥ तत्रेव वंथ वंकु दुंथौ ग्वाछचं योता लिबिछेंग्रहाद्विवास्तव्य ॥ स्वगौत्र ॥ भ्रात्य{{प्र^{१५}जा}}-
२. पतिहाकुथंकुरनामनेनः स्वकियं स्वभुज्यमानिकं ॥ चमद्वलक्षेत्र । नामप्रदेसे ॥ श्रीग्वाछचंबहार भिक्षु-श्रीउदयराज चाहिस क्षेत्रे पश्चिमतः । धनिक्षेत्रे ॥ उत्रतः ॥ मगुह्रिछें ॥ जीवाकश्य क्षेत्रे ॥ पोर्व्वतः । श्रीयेथ^{१५}वहारयाः दिवंगतः मेहा^{१५} धंगुरियाः छयया ॥ ॥^{१५} {{क्ष^{१५}त्रे ॥^{१५}}} दक्षिन ॥ {{एतन्म}}-
३. धे शीवंकोयाः अर्धभाग धाण्णकः स्वादिकारनः वोपलड रोव नशिं २^{१५} ता क्षेत्र स्वकर्षपरिभोग्य ॥ ता क्षेत्र स्वकर्षपरिभोग्य । ता क्षेत्र तद्यथानग्रप्रवतमानसंचाराधेन जथोस्चीतमूलमादाय केन विक्रीतं भवति ॥ ता क्षेत्र स(ड्ट)^{१५}व्या^{१५}वादकाले तदा धाण्णकेन परिसोधनियं । ॥^{१५} थ्व रोव वंग्व {{मवं}}-

(पछाडि)

१. ग्व धाकाले । थैथै धुं मधुंग्व ॥ साक्षि श्रीचालाछ ... बु मपुंग्व
२. लिबिलंछे चकुति भारोस ॥ दृष्ट । चम{{द्वल बु}} क्रयपत्र

१५७. एभन्दा पछाडिको अक्षरको अधिल्लो भागको तल्लो केही अंश देखिन्छ ।

१५८. त्यभन्दा पछाडिको अक्षरको अधिल्लो भागको केही अंश देखिन्छ ।

१५९. पहिले लेखिएको अक्षर मेटी त्यही ठाउँमा थ लेखिएको छ ।

१६०. पहिले लेखिएको अक्षरलाई ह बनाइएको छ ।

१६१. याभन्दा पछाडिका अधिल्ला दुइ अक्षरका माथिल्लो भागका केही अंश देखिन्छन् ।

१६२. याभन्दा पछाडिको तेस्रो अक्षरको डीको देखिन्छ ।

१६३. दभन्दा अगाडिकाको पछिल्लो भाग देखिन्छ ।

१६४. पहिले लेखिएको अङ्कलाई २ बनाइएको छ ।

१६५. सभन्दा पछाडिका अक्षरका केही भाग देखिन्छन् ।

१६६. ताडपत्र भाँचिएर गएकोले व्याको माथिल्लो भाग देखिंदैन ।

१६७. थ्वभन्दा अगाडिको अक्षरको तल्लो भाग, सामै र कान्नानी देखिन्छ ।

२९ सङ्ख्या

ने.सं. ५४१ [वि.सं. १४७७] पौषशुक्लचतुर्थी

नेपाल-जर्मनहस्तलिखितग्रन्थसंरक्षणपरियोजनाको माइक्रोफिल्मको रीलसङ्ख्या ई २१२८/३५ यस पत्रमा बायाँपट्टि फट्केमा माटाको, गोलो छाप छ। त्यस छापको छेउमा वरिपरि थोप्ला छन्। त्यसपछि वृत्ताकार घेरा छ। त्यस घेराभित्र बीचमा श्री लेखिएको छ।

मूलपाठ

१. १ श्रेयोऽस्तु ॥ सम्बत ५४१ पौषशुक्लचतुर्थ्या श्रीयंबुबुमायायां गाङ्गुलंके । केलंमन्दपतोलके । थंथसाल गृहाद्विवासिन कासकार जीवराजशिंहड भारोस नामना सकासात । स एव गृहाद्विवासिन कासकार बुदीशिंहड भारोस १ भात्य कासकार मनिकराजशिंहड भारोस १
२. तदुभयस नामनेन स्वकीयं स्वपूज्यमानिकं स एव थंथसालगृहनामसंज्ञकं । रथ्याया पच्छिमतः । धनिकस्य गृहे १ उत्रत । पूर्वत १ दक्षनत । एतेषा मधे । रथ्याया पच्छिमप्रवेश १ दक्षिनाभिमुखं रथ्याया पच्छिम गृहद्वारमेकं १ प्लानसंछनं बाबहिद्वाराग्नकूपसुंदनीका-
३. जक्षनीस्थाप्नसह समपरिभोजं गृहांकतोपि लाछ योता छेषा १ थ्व छेस येचल बछि धारनस थव बो जुको स्वसिमासहः ततग्रहस्य जथादेशकालप्रवर्तमानेन सञ्चारार्धेन शुवर्णमूलमादाय क्रयविक्रयस्वादीनि-तेनानिवर्तकं न्यायेन क्रीन विक्रयतं भवति ॥ तडाः
४. धारनकस्य निमीतेन जदि संकतव्यावादपीदा स्यात । तदा धा^{१९}रनकेन प्रसोधनियञ्च । पत्राथे साक्षि । दथो बुचंपुरि अनन्तस^{१००} दृष्टमेक प्रमा १ तलपति पो १ सह । प्रते हडा बन्दक ज्वडतास लुं साम्न क्रीन काया जुरो १ ॥  ॥ शुभमस्तु ॥ सर्वदा ॥ ० ॥ शुभमस्तु ॥

(पछिडि)

१. केलं लाछ योता
२. छेया क्रयपत्र ॥

३० सङ्ख्या

ने.सं. ५४१ [वि.सं. १४७८] चैत्रकृष्णाद्वादशी

नेपाल-जर्मनहस्तलिखितग्रन्थसंरक्षणपरियोजनाको माइक्रोफिल्मको रीलसङ्ख्या ई १९२६/१७ यस पत्रमा बायाँपट्टि फट्केमा माटाको, गोलो छाप छ। त्यस छापको छेउमा वरिपरि थोप्ला छन्। त्यसपछि वृत्ताकार घेरा छ। त्यस घेराभित्र बीचमा श्री लेखिएको छ।

१६८. ताडपत्र दोब्याउंदा परेको डोबले गर्दा श्रीको डीको र त्यसमाथिको भाग देखिंदैन ।

१६९. पहिले लेखिएको अक्षरलाई धा बनाएको जस्तो देखिन्छ ।

१७०. पहिले लेखिएका अक्षर मेटी त्यही ठाउँमा अनन्तस लेखिएको छ ।

मूलपाठ

१. ॐ श्रियोऽस्तु सम्बत ५४१ चेत्रकृष्ण ॥ द्वादस्यां श्रीख्वपोब्रुमायां ॥ श्रीबुदेसस्थान ॥ बेंजनकार , गोमीदकस्य , नामनाकस्य सकासात , अत्रेव स्थान , ग्वलं , मंधुर , रथनचन्दकस्य , नामन , (न) शुकीयं , शुबुजमानकं , थानस वा-
२. यव्यदिस प्रदेसे ॥ चिलिडिबुनामसंज्ञकं ॥ श्रीश्रीराजकुलवस्तुभुमे पश्चिमत ॥ स्वल्पमार्गस्य उत्त्रत ॥ श्रीश्रीराजकुलवस्तुभुमे , पूर्वत ॥ विडेंवकस्य भुमे दक्षिनत ॥ एततमध्ये चिलिडि बु क्षेत्रांक रोवं ९ तत क्षेत्र जथा-
३. देसकालप्रवर्तमानस्य , तथा संचारार्घ्येन स्ववर्णमूलमादाय । क्रेयविक्रेयस्वाधीनेन , वर्त्तकं न्यायेन , विक्रियतं भवति , जदि स्यां देविकराजिकव्याघातपरं तदा धार्णः केन स्वयं सोध्यनीयं , अत्रार्थे दृष्ट , साखि ,
४. ग्वलं नकछे , डंगुरि , गोभु ॥ बुदेचो , आग्यपार मभिस , ख्वपो , स्वगोत्र असोग ॥ लिखिति , ख्वपो , विजहरि कोछे , ज्वडुछे गोभास , स्वगोत्र , धनु उभा एते पंच प्रमानमिति ॥ शुभ ॥

(पछ्छडि)

१ चिलिडि बु क्रपत्र ॥

३१ राइख्या

ने.सं. ५४१ [वि.सं. १४७८] श्रावणशुक्लनवमी

नेपाल-जर्मनहस्तलिखितग्रन्थसंरक्षणपरियोजनाको माइक्रोफिल्मको रीलसङ्ख्या ई १९७०/५६

मूलपाठ

१. ॐ श्रियोऽस्तु ॥ सम्बत ५४१ श्रावणशुक्ल ॥ नवम्याया तित्थौः श्रीवंकु यंथछे प्रजापतिः म्येलन थकुरसः ह-
२. स्तोद्वार गुन्दम्म शिवकाः ऋषमेकान्वत ऋषछि १ तस्य व्रंषंप्रत्ये कलंत्रविदि देय ओदधान्यमान वा पं २ वि-
३. दि वाहन काः तस्य बन्दकोदेसः स एव ग्वछेबहार येकुलि बाम सोत छेयाः लिफु थंको शुद्धिः लिबि द-
४. थोद्यंः स्वादिकार जुकोः बन्दकः तलपत्ररहितः भाषा दकोफुकोन पयाचमाल्व ॥ तोले मदोः प्रत्ये घ-
५. रसार बय यायेस उदारपाः सायेस दामः पहिब्यहे चोता मदोः धनि ग्वाछेबहार भिक्षु श्रीअनंतजोति

(द्वार्यापट्टि)

१. नायकहिसः !
२. साक्षि येथछेब !
३. हारः जीवा मु !
४. ल्मीसः ॥ मेक !
५. दृष्ट प्रमान शुभः

३१ सङ्ख्या

ने.सं. ५४२ [वि.सं. १४७८] कार्तिककृष्णत्रयोदशी

अक्षेश्वरमहाविहार पूचो छगू अध्ययनको १५६ पृष्ठमा छापिएको फोटोबाट यो पाठ पढिएको हो । यस पत्रको चर्चा त्यही पुस्तकको ६४ पृष्ठमा ३३ सङ्ख्याको रूपमा गरिएको छ ।

मूलपाठ

१. १. श्रेयोऽस्तु ॥ सम्बत ५४२ कार्तिककृष्णत्रयोदस्यायाः श्रीपुलचोमाहाविहारः ॥ श्रीश्रीगंधुहीपरमेस्वर-सकेः ॥ पोनः पोत्रः नाथुः भ्रात्यः सोमचन्दः एते X^{१७१} ...
२. ग्यनोवु वजे धाय मदो जुरोर् ॥ श्रीश्रीश्रीगंधुहिपरमेस्वरः अपाश्रय याड यने जुरोर् ॥ भाषाः पोनयाः थव स्वभातमा आदीनः बु बल छैषा दुधन पिधन अष्ट(लो^{१७२}ह) ...
३. या जुरो , था परिभाषाः श्रीश्रीश्रीगंधुहिपरमेस्वरः अपाश्रय ममद्रपं ॥ श्रीश्रीराजकुल श्रीपात्रकुल ग्यनोवु वन्ज मदो जुरोर् ॥ श्रीश्रीश्रीगंधुहिपरमेस्वरसः नः X^{१७३} ...
४. माल्व जुरोर् ॥ कदाचित श्रीश्रीश्रीगंधुहिपरमेस्वरसनः उपलखरपेस फाकासः गुन्दम्म शिवका द्वयकृषाद्विक-मेक प्लाकृतः प्लच्छि १ कष नसि २ ध्वते दामः^{१७४} ...
५. ध्वते दामः मह्लस्यं ग्यनोवु वंजे मदो जुरोर् ॥ परिभाषा ध्वते दाम ह्लुकान पोनया ; बु बल लिबिस्यं यनेमाल्व जुरोर् ॥ शाक्षि श्रीछ्वाचबाहारवास्तव्यः ●●● ...

३३ सङ्ख्या

ने.सं. ५४२ [वि.सं. १४७९] भाद्रशुक्लचतुर्थी

नेपाल-जर्मनहस्तलिखितग्रन्थसंरक्षणपरियोजनाको माइक्रोफिल्मको रीलसङ्ख्या ई २१२८/४ यस पत्रमा बार्यापट्टि फट्केमा माटाको, गोलो छाप छ । त्यस छापको छेउमा वरिपरि थोप्ला छन् । त्यसपछि वृत्ताकार घेरा छन् । त्यस घेराभित्र बीचमा श्री लेखिएको छ ।

मूलपाठ

(छाप खस्न जादा र छापमुनिको, दोब्याएर सिइराखेको अंश फुस्कन जादा देखिएका अक्षर)^{१७५}

१. १. श्रेयोऽस्तु ॥ सम्बत ५४२ भाद्रपदशुद्धि ४ धनि-
२. क मध्यचासं गृहीति लुं खेरि प्ल २॥ बु. रोव ३ आ-

१७१. तेभन्दा पछाडिको अक्षरको अधिल्लो भागको तल्लो केही अंश देखिन्छ ।
१७२. ष्टभन्दा पछाडिको अक्षरको अधिल्लो भागको केही अंश देखिन्छ ।
१७३. नःभन्दा पछाडिको अक्षरको अधिल्लो भागको तल्लो केही अंश देखिन्छ ।
१७४. ताडपत्र भाँचिएर गएकोले विसर्गको पछिल्लो भाग देखिदैन ।
१७५. मूलबाट यस पत्रको पाठ उतारिंदा भएको छाप माइक्रोफिल्म गर्दा हराइसकेको थियो ।

३. बिदि वर्ष ५ तलपति पो १ सह ॥ धनि मलय भारोस
४. साक्षि स एव^{१७६} जु^{१७७}रो^{१७८} सा^{१७९}येस^{१८०} भाखा दाम जुरो शुभ
१. १ श्रेयोऽस्तु ॥ सम्बत ५४२ भाद्रपदशुक्ल । चतुरथ्याया तिथो श्रीयम्बुमहानगरे श्रीसातिगुलं नवघरतोल्के चितरडिछेंमद्विवासिन मलयभारोसकस्य नाम्ना सकासात ॥ तत्रेव नगरे युथुलाछतोल्के धाद्वेशि कोछें-मद्विवाशिन रजिकमलयकस्य नाम्ना स्वकीयं स्वबुज्यमानिकः ॥ दुंदाक्षेत्रनामप्रदेशे ॥
२. धनिकस्य भुमे । पश्चिमत ॥ युकुलिभारोसकस्य भुमे । उत्तरत ॥ वर्द्धकीबुदिराजभारोसकस्य भुमे । पूर्वत ॥ ध्वकुभारोसकस्य भुमे । दक्षिनत । एतेषा मधे तृयरोपिनिकं क्षेत्र सकर्षक^१ भोग पञ्चवर्षाब्दिना बन्दकतेनोदेस गृहीत यथासंव्यवहार सुवर्णखेरि सारधाद्विकद्वयप्लानि अङ्क च अक लुं खे-
३. रि प्ल २॥ बु रोव ३ आब्दि व ५ तलपति पो १ सह ॥ ततक्षत्रस्य धारनकस्य निमितेन जदि संकत-व्यावादपिडा स्यात्तदा धारनके प्रसोध्यनियञ्च । अत्राथे दृष्टसाक्षि वंथलाछ धेकुछयं आसचेद भारोस एक प्रमान । प्रते उदेस वनकन दाम त्य^{१८१}ड तयास दाम सासन भोगन जोड तया जुरोः । उ(दे^{१८२}स^{१८३}) चोता दो ॥ शुभ ॥

(पछ्छाडि)

१ दुंदा बुया आब्दिपत्रमिदः ॥

३४ सङ्ख्या

ने.सं. ५४४ [वि.सं. १४८०] मार्गकृष्णएकादशी

नेपाल-जर्मनहस्तलिखितग्रन्थसंरक्षणपरियोजनाको माइक्रोफिल्मको रीलसङ्ख्या ई २२३१/११ यस पत्रमा बायाँपट्टि फट्केमा माटाको, गोलो छाप छ । त्यस छापको छेउमा वरिपरि थोप्ला छन् । त्यसपछि वृत्ताकार घेरा छ । त्यस घेराभित्र बीचमा श्री लेखिएको छ ।

मूलपाठ

१. १ श्रेयोऽस्तु ॥ सम्बत ५४४ मागशिरकृष्ण ॥ एकादस्याया तिथो श्रीललितबुमाया श्रीमानिग्लके पूर्वस्थ श्रीसातिग्लके वंकु । यंत छेवासतव्यप्रजापतियेकुलिथकुरकस्य नाम्नाय सकासात ॥ तत्रेव थ स एव येत छें प्रजापति । तदनुजभ्रात्यजोतिथकुरकस्य नाम्नेन स्वकिय^१ स्वपुजिमानिकं ॥ विसुनिगाह-(ड^{१८४}क्षेत्रनामप्रदेशे ॥^{१८५} जागपतिकस्य क्षेत्र)-

१७६. ताडपत्र भाँचिएर गएकोले एवको तल्लो भागको केही अंश देखिँदैन ।

१७७. ताडपत्र भाँचिएर गएकोले जुको अधिल्लो भाग देखिँदैन ।

१७८. ताडपत्र भाँचिएर गएकोले सको सामै र कान्नानीको तल्लो भाग देखिँदैन ।

१७९. ताडपत्र भाँचिएर गएकोले येको तल्लो भाग र सको स्को तल्लो भाग देखिँदैन ।

१८०. पहिले लेखिएको अक्षरलाई त्य बनाइएको छ ।

१८१. उभन्दा पछ्छाडिको पहिलो अक्षरको अधिल्लो भाग देखिन्छ ।

१८२. उभन्दा पछ्छाडिको दोस्रो अक्षरको तल्लो भागको केही अंश देखिन्छ ।

१८३. हभन्दा पछ्छाडिको पहिलो अक्षरको अधिल्लो भागको केही अंश देखिन्छ ।

१८४. कोष्ठभित्र पढिएका पाँचौँदेखि दशौँ अक्षरको अगाडिसम्मको तल्लो भागका केही अंश देखिन्छन् ।

२. शिमाया पश्चिमत ॥ स एव जागपतिकस्य । वो । मख मुलमीस द्वयो शिमाया उत्रत ॥ स्वल्पमाग ।
स्य पूर्वत ॥ धनिकस्य क्षेत्रे दक्षिणत एततमधे । चतुररोपनिक यत क्षेत्र रोव ४ ता क्षेत्र सक्रष
समपरिभोज् तद्यथातनगप्रवर्तमानसञ्चारागेन यथोश्चितमोलमादाय क्रयविक्रयस्वाद्धिनेनतेना-
निमीति^{१८५}[क]न्या[येन क्रयेण विक्री]-
३. द् यदि सत्या देव^{१८६}क्राचित विना सकतव्यावादाकाले तदा धाण्णकेन सोध्ये । भाषा रोव । वंग्व ।
मवंग्व धास्यंन थेथेवु पुज मदो जुरो प्रत्ये श्रीग्वाछेबहार भिषु श्रीहाको नायकिसके । थ्व क्री बु भोगन
चोग्व । फ्याडन भा^{१८७}न काया । अत्राथे साक्षि श्रीचालाछ लिबिलं छें गृहवासतव्य । चकुति भारोस एक
दृष्ट प्रमानेति शुभमस्तु सर्व्वदा ॥

(पछाडि)

१. विसुनिगाहड बु याता तडि-
२. नि बु क्रीपत्र चोता शुभ ॥

३५ सङ्ख्या

ने.सं. ५४४ [वि.सं. १४८१] श्रावणकृष्णसप्तमी

नेपाल-जर्मनहस्तलिखितग्रन्थसंरक्षणपरियोजनाको माइक्रोफिल्मको रीलसङ्ख्या ई २०९४/२४ र एच् १७५/२३^{१८८}

मूलपाठ

१. १ सम्बत ५४४ श्रावणबद्धि ७ थ्व ह्दथो क्षेस चोयाः दिवंगतः अक्षेचन्दजुसनः भ्राज्याः उजोतलक्ष्मी
भरिसनः
२. दत याड तयाः च्या शुका अंक श्रीयपिबहिरिसः थ्व त्याड तया उदारपं तया पतिः दानपतिः अक्षचन्दजुत्वं
३. मोयाव विहह्रपं मोक्वः मोरडाना पति मद्र धास्य् बहिरिन कलत्रवु मबिवः मबिरडानः गुथिनः उजोत-
४. लक्ष्मी भसके पटि द्व मद्र सेयका सेयकडानः मद्र पति छो बिये धास्यं धारडानः उजोतलक्ष्मी भसके मद्रा
५. तडानः उचेल चास्य गुथिन कास्य तया जुरोर् थ्व उदारपति संफुद्धि श्रीश्रीराजकुल श्री^{१८९}पात्रकुल
स्वगोस्ति पर-

(ढायांपट्टि)^{१९०}

१. गोस्तिः उजोतलक्ष्मी भरिस स्वहस्त धनि
२. स्वहस्त शुयाके लुरसनोव अर्कन जुरोर्

१८५. ताडपत्र भाँचिएर गएकोले त्को सामै देखिँदैन ।

१८६. यो व खुँडे छ ।

१८७. पहिले लेखिएको अक्षरलाई भा बनाइएको छ ।

१८८. १९ सङ्ख्याको लिखतपत्रको पछाडि बायाँपट्टि यो लिखतपत्र लेखिएको छ ।

१८९. ल र गको ठीक बीचमा पर्ने गरी तल खाली ठाउँमा श्री थपिएको छ ।

१९०. अधिल्ला ५ पङ्क्ति र १९ सङ्ख्याको पछाडि लेखिएका वाक्यको बीचमा यी ५ पङ्क्ति लेखिएका छन् ।

३. ध्व संवच्छलस उजोतलक्ष्मी भस^{१११} श्रीयपि-
४. बहिरिस दंत दान याडा^{११२} शाक्षि श्रीकारं-
५. दबाहारः जोगराम मुलमीस दृष्ट ॥ ॥

३६ सङ्ख्या

ने.सं. ५४९ [वि.सं. १४८५] चैत्रकृष्णचतुर्थी

नेपाल-जर्मनहस्तलिखितग्रन्थसंरक्षणपरियोजनाको माइक्रोफिल्मको रीलसङ्ख्या ई २१२७/५० यस पत्रमा बायाँपट्टि फट्केमा माटाको, गोलो छाप छ। त्यस छापको छेउमा वरिपरि थोप्ला छन्। त्यसपछि वृत्ताकार घेरा छ। त्यस घेराभित्र बीचमा श्री लेखिएको छ।

मूलपाठ

१. १। श्रैयोऽस्तु ॥ सम्बत ५४९ चैत्रकृष्ण ॥ चतुथ्याया १। श्रीअर्द्धसालाया मागलस्थाने यथछेगृहाद्विवाशिन मालाकारनी जयतनकस्य नाम्ने सकासात। तत्रेव स्थाने सेवयथछे युकुलि गृहाद्विवाशिन मालाकारः रथनकस्य नाम्ने शुकीयं श्रुवृजमानिक ॥ गादकोक्षेत्रनामप्रदेशे ॥ मालाकारपंदुकस्य धारनस्य द्वयस्य भुमे पश्चिमतः, मालाकारपंदुकस्य भुमेरुवत ॥ मालाकारलुंतरा-
२. मकस्य भुमे पूर्वत ॥ सेव देशवस्तुभुमे दक्षणत ॥ एतेषा मधे ॥ चतुरोपनिक ॥ क्षेत्राङ्गतोपि बू रोव ४ ततक्षेत्रस्य सा जथादेशकारप्रवत्तमानसंचाराधेन श्रुवर्णमूल्यमादाय स्वादीनानिवत्तकन्यायेन केन विक्रेयतम्भवति ॥ तत्रा धारनकस्य निमितेन यदि संकतव्यावादे शति तदा धारनकेन परिसोधनीयञ्च। अत्र पत्राथे साक्षि दृष्ट मागल पिंथो ह्लडेछे मालाकारगनु
३. मालाकारपंदुः मालाकारजयतरामः मालाकारबोदचन्दः एते चतुरभे दृष्ट प्रमाणश्चेति ॥ तलपति मदो खण्डस खोल काया जुरो १। प्रते हडा आवधिन ज्वड तासः अशन तेजराम साहुत्व १। लेयादेया पोलेस १। लुं शास्यं क्रेबिक्रेन चोस्यं काया जुरो १ ॥ शुभ ॥^{११३}

(पछाडि)

१। गादकोक्षेत्रस्य क्रेपत्रभिद १ ॥

३७ सङ्ख्या

ने.सं. ५४९ [वि.सं. १४८६] भाद्रशुक्लषष्ठी

राष्ट्रिय अभिलेखालयमा ७० सङ्ख्याको बढामा क्रमसङ्ख्या १०२८ को रूपमा मूल पत्र छ।

१११. पहिले लेखिएका अक्षरलाई लक्ष्मी भस बनाइएको छ।

११२. पहिले लेखिएका अक्षरलाई दान याडा बनाइएको छ।

११३. ॥ भन्दा पछाडि ठाउँ खाली छोडेर पङ्क्तिको अन्त्यमा पुग्ने गरी शुभ ॥ लेखिएको छ।

मूलपाठ

१. १. श्रैयोऽस्तु । सम्बत ५४९ भाद्रपदशुद्धि ६ श्रीतेदोबहार जगता भारोसन सकासेतः सेव बुदिराज भारो भ्रात्य लुंत-
२. राज भा तदुभयस नामनेन शुकीयं शुबूज्यमानिकंः सेव योता दुंथो छेंदी बछि क्रेविक्रेन काया जुरोर् थ्व छेंदी म-
३. धकारन चोनडान जगता भारोस सेयकं ता जुरोर् । अवनलीस श्रीश्रीराजकुलपात्रकुलादि अपराप्र सुछिनो हड-
४. वतं क्रेविक्रेन चोसन थ्व^{१९५} छेंदि थववो जुको बिया दो मदो , धा^{१९५}सन छो धायनो मदोः । साक्षि दृष्ट तेजपति भारोस ॥

३८ सङ्ख्या

ने.सं. ५५० [वि.सं. १४८६] फाल्गुनकृष्णद्वादशी

नेपाल-जर्मनहस्तलिखितग्रन्थसंरक्षणपरियोजनाको माइक्रोफिल्मको रीलसङ्ख्या ई २२९६/५ यस पत्रमा बायाँपट्टि फट्केमा माटाको, गोलो छाप छ । त्यस छापको छेउमा वरिपरि थोप्पा छन् । त्यसपछि वृत्ताकार घेरा छ । त्यस घेराभित्र बीचमा श्री लेखिएको छ ।

मूलपाठ

१. १. श्रैयोऽस्तु ॥ सम्बत ५५० फाल्गुनकृष्णद्वादस्यार् श्रीललितबुरुमायार् श्रीमानिग्लके दक्षिनस्थ ॥ श्रीचाखाविहार लिबिछे येता गृहाद्विवास्तव्यः लुंतिय भारोस नामनान स्वकीयं स्वबुजमानिकं तत्रेव श्रीयितंगलबहारप्रांकार दुंछे यंकुलि गृहवास्तव्य मध्य भारोस नामनान स-
२. कासात ॥ थंथछेवातिकानामप्रदेशे । हतखा जीरि भावोस वातिकाया पच्छिमत । श्रीदक्षिनविहार-प्रधानमहापात्रस कुडास श्रीज्याथविहारप्रधानमहापात्रस कुडा एते श्री^{१९५}पात्रस वातिकायार् उत्तरत । श्रीदक्षिनबहारप्रधानमहापात्रस कुडास वातिया पूर्वत । श्रीमुलबहा-
३. र जयराज मुलमीस वातिकाया दक्षिनत ॥ एतेषा मधे । ऋष मेकाकृ जत वातिका ऋषिछि १ तलपत्ररहित । ता वातिका सकृषं समंपरिभोग्यंः जथानगरप्रवर्त्तमानेन संचाराघेन जथोचितमूलमादाय क्रियविक्रयस्वादिनेन तेनानिवर्त्तकं न्यायेन क्रियविक्रयतं भवति । ता
४. वातिका सत्यदेव कदाचित विना ससंकदव्यावादकाले तदा धार्णकेन स्वयं परिसोधनीयं । अत्राथे साक्षि स एव थान श्रीदुंथोबहाराद्विवास्तव्य अमतराम भारोस मेक दृष्ट । पुन भाषा बल ऋष लाक्व मलाक्व धास्यं लिपुं हड पुंज मदो जुरोर् ॥ शुभमस्तु ॥ ० ॥ सर्व्वदा ॥ शुभम् ॥

(पछ्छडि)

१. थंथछे वातिकाक्रयपत्र ॥

१९४. न र थ्वको बीचमा लेखिएको /क्को डीकोमा दुइवटा यस्ता , धर्का दिई त्यो काटिएको छ ।

१९५. पहिले लेखिएको अक्षरलाई धा बनाइएको छ ।

१९६. पहिले लेखिएका अक्षर मेटी त्यही ठाउँमा एते श्री लेखिएको छ ।

काठमाडौँका राजाहरूका, ताडपत्रमा लेखिएका, अहिलेसम्म प्रकाशमा नआएका, २६ वटा लिखतपत्र

(वि.सं. १५७५-१७५२)

- महेशराज पन्त

रत्न मल्ल

१ सङ्ख्या

ने.सं. ६३९ वि.सं. [१५७५] पौषशुक्लद्वितीया

राष्ट्रिय अभिलेखालयमा ५६ सङ्ख्याको बट्टामा क्रमसङ्ख्या ८२८ को रूपमा मूल पत्र छ।

नेपाल-जर्मनहस्तलिखितग्रन्थसंरक्षणपरियोजनाको माइक्रोफिल्मको रीलसङ्ख्या ई ४३०/५

यस पत्रमा बायाँपट्टि फट्केमा माटाको, गोला छाप छ। त्यस छापको छेउमा वरिपरि थोप्ला छन्। त्यसपछि वृताकार घेरा छ। त्यस घेराभित्र बीचमा सिंह छ। सिंहको दायाँबायाँ दुवैतिर श्री लेखिएको छ। श्री भन्दा केही माथि दायाँबायाँ दुवैतिर चन्द्र छन्। फोटोमा छाप स्पष्ट नआएकोले सिंहभन्दा तल भएको आकृति चिन्न सकिएन।

मूलपाठ

१. स्वस्ति ॥ श्रीश्रीजयरत्न मल्लदेव प्रभु ठाकुरसनः यंग्रमंदो चकिलाछे प्रासाड कोछे मानध शुमुतो ज प्रसादारपाः प्रतबाहार लिबिछे गृहनामप्रदेशोः अंगनस्य पच्छिमत मानध रुपतेजया गृहस्य उतरत ग्राहाककस्य लिफुकस्य पूर्वत म(ानध) ... (या)
२. गृहस्य दक्षिनत एतन्मध्ये स्वसिमापरिव्येथितं च बहिद्वारागनादिकुप स्यदनिकार समे समान-परिभोजे अंके च प्रतबाहार लिबिछे योता छे कुतछि १ स जेथादेसकालप्रवतमानेन संचाराधेन केन विक्रीन प्रसादारपा जुरो अत्राथे दृष्टश(ाक्षी)
३. जयहरखभारो^१ श्रेयोऽस्तु ॥ सम्बत ६३९ पोखशुद्धि २ शुभः ॥

नरेन्द्र मल्ल

१ सङ्ख्या

ने.सं. ६५० [वि.सं. १५८७] नष्टवैशाखकृष्णपञ्चमी

नेपाल-जर्मनहस्तलिखितग्रन्थसंरक्षणपरियोजनाको माइक्रोफिल्मको रीलसङ्ख्या ई ३०५४/७

यस पत्रमा बायाँपट्टि फट्केमा माटाको, गोला छाप तेर्सो पारी लगाइएको छ। त्यस छापको छेउमा वरिपरि थोप्ला छन्। त्यसपछि वृताकार घेरा छ। त्यस घेराभित्र बीचमा खड्ग छ। तल्लो भाग छोडेर अन्यत्र खड्ग मालाले घेरिएको छ। खड्गभन्दा माथि दायाँबायाँ दुवैतिर चन्द्र छन्। चन्द्रभन्दा तल दायाँबायाँ दुवैतिर श्री लेखिएको छ। श्री भन्दा तल दायाँबायाँ दुवैतिर मकर छन्।

१. पहिले लेखिएका अक्षर मेटी ठाउँमा भारो लेखिएको छ।

मूलपाठ

१. १. स्वस्ति ॥ श्रीश्रीजयनरेन्द्र मल्लदेव प्रभु ठाकुरसन प्रसादारपा थानस्य, उत्तरदिश प्रदेशे, कनकराज-कस्य, क्षेत्रेण, पश्चिमत, उत्तरत, हाक्वकस्य क्षेत्रेण पूर्वत डोयचाकस्य क्षेत्रेण दक्षिणत एतन्मध्ये, हाकडगुतिक्षेत्रनामसंघेयं तस्य क्षेत्राङ्क पञ्चरोपिनिकं रोव ५, तत क्षेत्र जथा(देशकालप्रवर्त्तमानसंचाराघेण सुवर्णपुष्प)-
२. मारार्घ प्रढौकृतमादाय ऋविक्रयस्वाधिनेन क्रयन विक्रीयस्तं भवति ॥ श्रीशिवग्लस्थाने, फुयलाछटोल-गृहाद्विवासिन, जिताजनाम्ने प्रसादिकृतं अत्रार्थे दृष्टसाक्षि, जयहर्षभारो, लिखिति कायस्थ, जयसिंह-रामः ॥ श्रेयोऽस्तु सम्बत् ६५० नष्टवैशाखबद्धिपञ्चम्यायां ति(थौ) ॥

३ सङ्ख्या

ने.सं. ६५६ [वि.सं. १५९२] मार्गकृष्णषष्ठी

नेपाल-जर्मनहस्तलिखितग्रन्थसंरक्षणपरियोजनाको माइक्रोफिल्मको रीलसङ्ख्या ई १०६८/३६ र ई २२३८/४८ यस पत्रमा बायाँपट्टि फट्केमा माटाको, गोली छाप तेर्सो पारी लगाइएको छ। त्यस छापको छेउमा वरिपरि थोप्ला छन्। त्यसपछि वृत्ताकार घेरा छ। त्यस घेराभित्र बीचमा खड्ग छ। तल्लो भाग छोडेर अन्यत्र खड्ग मालाले घेरिएको छ। खड्गभन्दा माथि दायाँबायाँ दुवैतिर चन्द्र छन्। चन्द्रभन्दा तल दायाँबायाँ दुवैतिर श्री लेखिएको छ। श्री भन्दा तल दायाँबायाँ दुवैतिर मकर छन्।

मूलपाठ

१. १. स्वस्ति ॥ श्रीश्रीजयनरेन्द्र मल्लदेव प्रभु ठाकुरसन, यंबु यातुंबाहार, पिंथछें, जयतसिंह प्रसादारपा, दुंथो सोकनबु पातालभुमिकानामसंज्ञक, मखनबाहारया, गुथाकस्य भुमिकायां, पच्छिमतः मार्गेन जसराज क्रमि भ्रात्यसहया पातालभुमिकायां, उत्तरतः जसराज क्रमि भ्रात्यसहया, पातालभुमिकायां रथ्यायां पूर्वतः, लुंगुसिंहबंदेकस्य पातालभुमिकायां (दक्षिणत एत)-
२. ((न))मध्ये ॥ अंके च चत्राघाटन दुं पाताल भुं चलाछी थ्वतेन जिमनेखात्या जुरो, खान दु जिमनेकु ब्या गुकुतिन जुरो ॥ यंहास्यं तुथिस लंख कार वने लं, लुंगुसिंह बंदेन छुनेमाल ॥ गृहस्थापनकाले मार्गधारापूर्वस्वसिमासहः ततपातालभुमिकायां जथादेसकालप्रवर्त्तमानसञ्चाराघन सुवर्णमूलमादाय, स्वादिनानवतुकं न्यायन क्रीविक्रीन प्रसादारपा जुरो ॥ अत्र पत्रार्थे दृष्ट-
३. साक्षि थंबहीरि जयहर्षभारो ॥ श्रेयोऽस्तु ॥ सम्बत् ६५६ मार्गसिरमासे ॥ कृष्णःपक्षे ॥ षष्टम्यायान्तिथौ ॥

४ सङ्ख्या

ने.सं. ६५६ [वि.सं. १५९२] मार्गकृष्णषष्ठी

नेपाल-जर्मनहस्तलिखितग्रन्थसंरक्षणपरियोजनाको माइक्रोफिल्मको रीलसङ्ख्या ई २०९४/२

२. ४/भन्दा पछाडिको अक्षरको अधिल्लो भाग देखिन्छ।
३. पहिले लेखिएको अक्षरलाई न बनाइएको छ।
४. ४/भन्दा पछाडिको अक्षरको अधिल्लो भाग देखिन्छ।

यस पत्रमा बायाँपट्टि फट्केमा माटाको, गोलो छाप छ। त्यस छापको छेउमा वरिपरि थोप्ला छन्। त्यसपछि वृत्ताकार घेरा छ। त्यस घेराभित्र बीचमा खड्ग छ। तल्लो भाग छोडेर अन्यत्र खड्ग मालाले घेरिएको छ। खड्गभन्दा माथि दायाँबायाँ दुवैतिर चन्द्र छन्। चन्द्रभन्दा तल दायाँबायाँ दुवैतिर श्री लेखिएको छ। श्रीभन्दा तल दायाँबायाँ दुवैतिर मकर छन्।

मूलपाठ

१. १ स्वस्ति । श्रीश्रीजयनरेन्द्र मल्लदेव प्रभु ठाकुरसन । यंबु यितुंबाहार । पिंथछेर् लुं^१गुं^१सिं^१हराज बंदे प्रसादारपा {{ दुंधु स्वकं }} नबु क्यंबं {{ भुं^१मिकां^१नामसंज्ञकं मखन }} बाहा {{ र }}^१ (पश्चिमतः) ... (उत्तरतः) ... (पूर्वतः) ... (दक्षिणतः) ... (एतन्म)-
२. धे अङ्के च दुंधु स्वकनबु क्यंबं भुं चलछि १ थ्वते भुंन छेखा जिमनेखात्या १२॥ छेखान दु जिमनेकु १२ ब्या गुकुत्या ९॥ गृहस्थापनकाले स्वसिमासहः म XXXX तुं^१थिस लं {{ ख^१ कार वने लं }} ... (यथादेशकालप्रवर्तमानसञ्चारार्घेण क्रीविक्रीन प्र)-
३. सादारपा जुरोर् अत्र पत्रार्थे दृष्टसाक्षि थंबहिरि जयहषभारोः सम्बत् ६५६ मार्गशिरकृष्ण ॥ षस्तं^१म्यान्तिथौः ॥

(पछिडि)

१. १ दुंधु स्वकनबु क्यंबं भुं चलछि
२. जिमनेत्या छेया क्रेपत्र ॥ ॥

५ सङ्ख्या

ने.सं. ६५६ [वि.सं. १५९२] माघशुक्लद्वितीया

नेपाल-जर्मनहस्तलिखितग्रन्थसंरक्षणपरियोजनाको माइक्रोफिल्मको रीलसङ्ख्या ई १९०२/६७

मूलपाठ

(छाप खस्न जाँदा र छापमुनिको, दोब्याएर सिइराखेको अंश फुस्कन जाँदा देखिएका अक्षर)

१. १ दुंधो स्वकनबु लिबि च-
२. लछि १ थ्वतेन खान दु जिम-
३. नेकु ब्या गुकुत्या साचन
४. स्वखा जुरो तस्य क्रीपत्र ॥

५. ताडपत्र मूसाले काटेकोले लुंको डीको र अनुस्वार देखिंदैन ।
६. ताडपत्र मूसाले काटेकोले गुंको माथिल्लो भाग देखिंदैन ।
७. ताडपत्र मूसाले काटेकोले सिंको अगाडिको भाग देखिंदैन ।
८. नभन्दा अगाडिको अक्षरको तल्लो भागको केही अंश देखिन्छ ।
९. बभन्दा पछाडिको पहिलो अक्षरको तर्कुल्ले देखिन्छ ।
१०. बभन्दा पछाडिका दोस्रा र तेस्रा अक्षरका तल्लो भागका केही अंश देखिन्छन् ।
११. हाभन्दा पछाडिको अक्षरको अघिल्लो भागको केही अंश देखिन्छ ।
१२. ताडपत्र मूसाले काटेकोले तुंको डीको र अनुस्वार देखिंदैन ।
१३. लभन्दा पछाडिको अक्षरको माथिल्लो भागको केही अंश देखिन्छ ।
१४. पहिले लेखिएको अक्षर मेटी त्यही ठाउँमा स्तं लेखिएको छ ।

१. १ स्वस्ति ॥ श्रीश्रीजयनरेन्द्र मल्लदेव प्रभु ठाकुरसन । यंबु मखनबाहार । जसकित बंदे प्रसादारपा । दुंधो सोकनबु लिबिभुमिकानामसंज्ञक संगभुमेन । पच्छिमतः मगुडिमार्गेन उत्तरतः जयरूप बंदेया । पातालभुमिकायां । पूर्वतः जयरूप बंदे । शुभराज लुंगु एतेस प्राकारशिमामायां । दक्षेनतः एतेषाम्मध्य ॥ अंके च थ्वते चत्राघाटन दुंलिबि चलछि १ थ्वते भुंन । खान दु जिमनेकु । ब्या गुकुत्या साचन स्वंधा जुरो ॥ मार्गपूर्वस्वशिमासह । तत लिबिभुमिकायां
२. जथादेसकालप्रवत्तमानसञ्चाराघेन क्रीविक्रीन प्रसादारपा जुरो ॥ अत्र पत्रार्थे दृष्टसाक्षि थंबहीरि जयह्वभारो ॥ श्रैयोऽस्तु । सम्बत् ६५६ माघमासे ॥ शुक्लःपक्षे ॥ द्वितीयायान्तिथौ ॥ शुभ ॥^{१५}

६ सङ्ख्या

ने.सं. ६७९ [वि.सं. १६१५] पौषशुक्लचतुर्थी

राष्ट्रिय अभिलेखालयमा ४९ सङ्ख्याको बट्टामा क्रमसङ्ख्या ७२६ को रूपमा मूल पत्र छ ।

मूलपाठ^{१६}

१. १ शुभ ॥ श्रीश्रीजयनरेन्द्र मल्लदेव प्रभु ठाकुरसन । यंबू । योतुंबाहार । कसमिल पतोछे । लुंगुसिंह बंदेयाके
२. दाम चाड खया । काय दव । भिग्व चुंन लुं तुक प्ल नसिं २ कखछि १ नियार मास ९ नियार प्रव्यवहार
३. कलंत्र । दोहोरपेस भिग्व चुंन लुं जुरो^{१७} थ्वते भाखाया दृष्टसाक्षि थंबहीरि अभयसिंह भारो । सम्बत् ६७९ पौष-

(दायाँ पट्टेमा तेर्सो पारिस् तलबाट उठाई)

शुद्धि ४ शुभ ।(।)

(पछाडि)

१. लुंगुसिंह ह बंदे-

२. या ॥

महेन्द्र मल्ल

७ सङ्ख्या

ने.सं ६८१ [वि.सं १६१८] भाद्रकृष्णसप्तमी

महेश्वर जुजूसँग रहेको सकलबाट यस पत्रको नकल लिइएको हो ।

१५. ॥ भन्दा पछाडि ठाउँ खाली छोडेर पङ्क्तिको अन्त्यमा पुग्ने गरी शुभ ॥ लेखिएको छ ।

१६. यस ताडपत्रलाई रद्द गर्न तीनवटै पङ्क्ति छुने गरी तीन ठाउँमा यस्ता X चिह्न दिइएका छन् ।

यस पत्रमा बायाँपट्टि फट्केमा माटाका, दुइवटा गोला छाप तलमाथि गरेर लगाइएका छन् । ती छापका छेउमा वरिपरि थोप्ना छन् । त्यसपछि वृत्ताकार घेरा छ ।

माथिल्लो छापमा-

छापको बीचमा त्रिशूल छ । त्रिशूलभन्दा माथि श्री लेखिएको छ । श्रीको दायाँबायाँ दुवैतिर चन्द्र छन् । त्रिशूलको दायाँबायाँ दुवैतिर श्री लेखिएको छ । त्रिशूलको ठीक तल बसाहा छ ।

तल्लो छापमा-

छापको बीचमा वज्र छ । वज्रभन्दा माथि दायाँबायाँ दुवैतिर चन्द्र छन् । चन्द्रभन्दा तल दायाँबायाँ दुवैतिर श्री लेखिएको छ । श्री भन्दा तल दायाँबायाँ दुवैपट्टि फूलको बुट्टा छ ।

मूलपाठ

१. १. स्वस्ति ॥ श्रीश्रीजयमहेन्द्र मल्लदेव प्रभु ठाकुरसन । यंबु थंछु थंथितितोल । लवतछेगृहवास्तव्य । मनिकचंद प्रसादारपा । स एव लवतछे ननि येता पातालभुमिकानामसंज्ञकं ॥ श्रीश्रीराजकुरया भुमिकायां पश्चमतः रथ्यायां उत्तरतः ग्राहाकया गृहेन पूर्वतः गृहाङ्गनेन दक्षिनतः एतेषाम्मध्ये ॥ अङ्के च । थ्वते चत्राघाटन दुं । लवतछे ननि येता पाताल भुंकी १ येवो यंबो-
२. न । दु जिमस्वंकु १३ व्या वंबो । योवोन गुकुत्या ९X जुरो । गृहस्थप्नकाल मार्गधारापूर्वस्वसिम्ना सह जुरो ॥ ततपातालभुमिकायां । यथादेशकालप्रवत्तमानसञ्चाराघेन । सुवर्णपुष्पाघर्मादाय । स्वादिनानवतुकं न्यायेन । क्रीविक्रीन प्रसादारपा जुरो । अत्र पत्रार्थे दृष्टसाक्षि । नंदल वलछतोल । तवकला लिबिछे हषसिंहबाबु ॥ श्रैयोऽस्तु । सम्बत् ६८१ भाद्रमासे कृष्णपक्षे
३. सप्तम्यान्तिथौ ॥ शुभ ॥

सदाशिव मल्ल

८ सङ्ख्या

ने.सं. ६९७ [वि.सं. १६३४] चैत्रपूर्णिमा चित्रानक्षत्र हर्षणयोग चन्द्रग्रहण लागेको दिन गुरुशेखर राजोपाध्यायको सौजन्यले सकलबाट यस पत्रको नकल लिइएको हो ।

मूलपाठ

१. १. शुभ ॥ ओं अद्य वाराहकल्पे ॥ वैवश्वत्त्रनोन्तरे ॥ करिजुगे ॥ भत्तखण्डे ॥ जाम्बूदिपे ॥ हेमवन्त-पादे ॥ श्रीनेपारदेसे ॥ श्रीश्रीश्रीपशुपतिसनिधाने ॥ वाशुकिक्षत्रे ॥ वागमत्यायां ॥ पच्छिमकुरे ॥ विष्णुमत्यायां ॥ पूर्वकुरे ॥ इहैव पुनेभुमौ ॥ श्रीकाष्ठमंदनगरे ॥ श्रीश्रीश्रीरिच्छिनारायणभत्तारक-सनिधाने ॥ आर्ज्यावत्तदेसे ॥ श्रीश्रीजयसदासि[वमल्लदेव] ॥ ॥ ॥ [सम्बत् ६९७ चैत्रमासे शुक्ल]-
२. पक्षपूर्नमास्यायान्तिथौ ॥ चित्रानक्षत्रे ॥ इखनजोगे ॥ अंगारवासरे ॥ चन्द्रग्लामहाप्रव्वदिने ॥ थ्व दिन

कुह्नु ॥^{१०} श्रीयंगल तमगुरितोरे ॥ थंथ्व वडुछे ॥ जिवनसिंह प्रमुखन ॥ हाकु ॥ तोसन ॥ ग्यानसिंह ॥ तंसा ॥ थ्वते छयपनिस्यं ॥ अजा दिवंगत जुव ॥ मयरामयातं निमिस्तन ॥ दिपदान उपद्विखिता ॥ अंक चभिं गोडो राक्व तंका डा तंका ५ माचार ॥॥॥ [इ]-

३. न्द्रजात्रास मतं प्वाथ्व ३ थव फरसयात जोरछि छोयकं यजमार ॥ मतं छोकुह्नु पिते । प्यंफा गोद कतुवा थ्वं गोद १ सियाफकि फं २ रा दंम २ म्वात संधार । घासा ता २ पुनिसिकुह्नु पिते । धरि पात ४ । बजिं फं १॥ भुय ॥ ददा दिवंगत जुवस ॥ किज ॥ जिवनसिंह ॥ तंसान ॥ दडा जित्रसिंह ॥ सगामिनि ॥ भार्या श्वकन । निहस्तं नामन ॥॥॥
४. श्री ३ इन्द्रराजदेव । विमानसहितन । पतिमा दयका जुरो ॥ देवस अगलस मतं प्वाठ १ मत छोकुह्नु पिते जिपथ्वं छघरि १ रा दंम १ सपान ता १ कडगुरि दया कुड १ थ्वते अजायानां ॥ दयानां ॥ पितेमार जुरो ॥ थ्वते पिते वप्र सेने ॥ गुथिन भापे जुरो ॥ थ्वतेया गुथि ॥ वजाचाजी बिषु श्रीमनि जुरो ॥ जखराम ॥ जिवनसिंह । हाकु ॥ तोसन ॥ ग्यानसिंह ॥॥॥
५. निस्त्रपं यंजमार । मनिस्त्रपं संकारी । ब्रह्महथ्या । गोहथ्या । बारहथ्या । तिरिहथ्या । गुरुहथ्या ॥ पंचपातक जुरो । निस्त्रपां पुन मजा जमाननां । गुथिनां । इहत्र श्वक्ष परत मुज साक्षि दृष्ट श्रीश्रीचंद्रसूर्जतां जुरो शुभ ॥

शिवसिंह

९ सङ्ख्या

ने.सं. ७०५ [वि.सं. १६४१] फाल्गुनशुक्लपञ्चमी

यस पत्रको पाठ मसंग छ ।

यस पत्रमा बायाँपट्टि फट्केमा माटाको, गोलो छाप छ । त्यस छापको छेउमा वरिपरि थोप्ला छन् । त्यसपछि वृत्ताकार घेरा छ । त्यस घेराभित्र बीचमा खड्ग छ । खड्गको दायाँबायाँ दुवैतिर श्री लेखिएको छ । खड्गको ठीक तल मकर छ ।

मूलपाठ

१. १ स्वस्ति ॥ श्रीश्रीजयशिवसिंहदेव प्रभु थाकुरसन श्रीयंबु तमराछेटोलके खातबाहारटोलवास्तव्यपन्दुमराज-नाम्ने प्रसादिकृतं स्थानस्य उत्तरदिसि प्रदेशे वशिषुक्षेत्रनामसंज्ञकं क्षेरसिंमायां पश्चिमतो प्रपातसिंमायां दुत्तरतो खुद्या पूव्वतो श्रीश्रीराजकुरक्षेत्रेन दाश्चनतो एतेषां मध्य अस्तरोपनिक क्षेत्राङ्गतोपि बु रो न तत्क्षेत्रस्य यथादेश-
२. कालप्रव्वत्तमानसंचाराघेन सुवण्णमूल्य चतुचारिस टंक ४४ मादाय स्वादिनानवतुकन्यायेन क्रियविक्रीयन प्रसादारपा जुरो ॥ अत्र पत्राथे दृष्टसाक्षि श्रीश्रीहरिहरसिंहदेवस ॥ सम्बत् ७०५ फाल्गुनशुद्धि ५ शुभ ॥

| १७. | | ने.सं. ६९७ [वि.सं. १६३४] चैत्रशुक्ल | | | | | | | | |
|---------|-------|-------------------------------------|-----|-----|---------|-----|-----|-------|-----|-----|
| गते | वार | तिथि | घडी | पला | नक्षत्र | घडी | पला | योग | घडी | पला |
| वैशाख ६ | मङ्गल | पूर्णिमा | ५० | ४४ | चित्रा | ५४ | ५३ | हर्षण | ३३ | १ |

- दिनेशराज पन्त

३. १ बु छायाया टं ५ दुंकाया शुभ ॥ भुय बु छाया टंका १० शु १ दुंकाया जुरो ॥^{१८}

शिवसिंह र रणजित्सिंह

१० सङ्ख्या

ने.सं. ७०८ [वि.सं. १६४५] ज्येष्ठशुक्लद्वादशी

यो पत्र मसँग छ ।

मूलपाठ

१. (१ स्वस्ति ॥ श्रीश्रीजय)शिवसिंहदेवस ॥ श्रीजयरणजितसिंहदेव^{१९} प्रभु ठाकुरस ॥ उभयसन ॥ श्रीतोखा तोछेलागतोल ॥ लंषुछे लुंताज ॥ यंलागतोल प्रीरागसिं व्छे गृहवा^{१९}स्तव्य ॥ रुपराज कुहमार ध्वपनि नेह्मं प्रसादारपा ॥ थानस्य उत्रदिसं ॥ शंक्व भरिक्षेत्रनामप्रदेसे ॥ प्रपाटसिमायां पश्चिमतः उत्तरतः नदिसिमायां पूर्वतः^{२०} दक्षिनतः एतेषा मध्ये ॥ चतुरोपनिकं क्षेत्राङ्गतोपि बु रोव ४ जुरो ॥ भुय व^{१९}क्षेल
२. (वाटिकानामसंज्ञक)० प्रपातसिंमायां पश्चिमतः श्रीश्रीराजकुरया वातिकाया उत्तरतः पूर्वतश्च । दक्षिनतः एतेषा मध्ये ॥ द्वयकर्षकं वातिकाङ्गतोपि बल कर्ष २ जुरो ॥ भुय कपिनिदोलक्षेत्रनामप्रदेसे ॥ यथाचतुराघाटेन^१ दुं बु रोव^{१९} १५ जुरो ॥ तततृयक्षेत्रस्य ॥ वाटिकायां ॥ यथादेशकालप्रवर्तमानसञ्चाराघेन चारिस ओहो टंका पिय टंका ४० पुष्पार्धमादाय स्वादिनानव^{१९}तुकं न्यायेन क्रीविक्रीन प्रसादारपा जु-
३. (रो अत्र पत्रार्थे दृष्ट)साक्षि श्रीरणजयसिंहदेव^{१९}स ॥ श्रैयोऽस्तु सम्बत् ७०८ ज्येष्ठमासे शुक्लःपक्षे ॥ द्वादस्यान्तिथौ ॥ शुभ ॥ १ भुय बु रोव १ मूल टंका ५ दुंकाया शुभ ॥^{२१}
४. ... चुल ३^{२२} स्व ३ टंका ४५^{२३} श्री^{२४}{श्री^{२५}ल^{२६}क्ष्मी^{२७}}}नरसिंह मल्लन छाया । शुभ ॥^{२८}

(पछाडि)

१. १ शंक्व भण्णि बुया नो , वंक्षेल बुरया नो कापि-
२. निदोलया नो क्रीपत्र ॥

१८. तेसो पङ्क्ति भिन्नै हस्ताक्षरमा, ठूलो टांकामा छ ।
१९. यी व लाम्चा छन् ।
२०. तः लेखे पुग्नेमा भुक्किपर तः लेख्ज पुगेकोले कान्नानीको माथिल्लो भागमा यस्तो चिह्न दिई त्यो काटिएको छ ।
२१. तेसो पङ्क्तिको पछिल्लो वाक्य ठूलो टांकामा छ ।
२२. मूलमा यो अङ्क यस्तो छ ।
२३. ताडपत्र मूसाले काटेकोले ५ को तल्लो र पछाडिपट्टिको केही भाग देखिंदैन ।
२४. ताडपत्र मूसाले काटेकोले श्रीको बीचको र तल्लो भाग देखिंदैन ।
२५. श्रीभन्दा पछाडिको पहिलो अक्षरको यस्तो ा भाग देखिन्छ ।
२६. श्रीभन्दा पछाडिको दोस्रो अक्षरको डीको देखिन्छ ।
२७. नभन्दा अगाडिको अक्षरको डीको र पछाडिको केही भाग देखिन्छ ।
२८. चौथो पङ्क्ति भिन्नै हस्ताक्षरमा, ठूलो टांकामा छ ।

११ सङ्ख्या

ने.सं. ७१२ [वि.सं. १६४८] मार्गकृष्णप्रतिपदा

नेपाल-जर्मनहस्तलिखितग्रन्थसंरक्षणपरियोजनाको माइक्रोफिल्मको रीलसङ्ख्या ई २१२९/५०

यस पत्रमा बायाँपट्टि फट्केमा माटाको, गोलो छाप छ। त्यस छापको छेउमा वरिपरि थोप्ला छन्। त्यसपछि वृत्ताकार घेरा छ। त्यस घेराभित्र बीचमा खड्ग छ। खड्गभन्दा माथि दायाँबायाँ दुवैतिर चन्द्र छन्। चन्द्रभन्दा तल दायाँबायाँ दुवैतिर श्री लेखिएको छ। खड्गको ठीक तल सिंह छ। फोटोमा छाप स्पष्ट नआएकोले श्रीभन्दा तल भएको अक्षर चिन्न सकिएन।

मूलपाठ

१. १ स्वस्ति ॥ श्रीश्रीजयशिवसिंहदेव प्रभु थाकुरसनं श्रीयंगल मन्दोतो^{३९} {{ल}}^{३०} ००००००^{३१} गृह-
वास्तव्य, जयतसिंहप्रमूख ०^{३२}०००००^{३३} मूतचयनाम्ने प्रसादिकृत, स्थानस्य ०००००० प्र^{३४}देशे,
कचागाडक्षेत्रनामसंज्ञकं ००० {{पश्चिम^{३५}}}तो, श्रीश्रीराजकुरक्षेत्रेन उत्तरतो पू^{३६}{{र्वतो}} ०००
{{ग्र}}^{३७}हकस्य क्षेत्रेन दक्षिनतो, एतेषां मध्य {{षट्रोपनिकं क्षेत्राङ्क^{३८}}}तोपि बु रोव ६ तत्क्षेत्रस्य
यथादेश-
२. कारप्रवृत्तमानसंचाराघेन {{सुव^{३९}र्ण^{४०}मू^{४१}ल्य}} द्विसप्ततिटंक ७२ मादाय {{स्वा^{४२}दिनेना}}वतुकन्यायेन
क्रियविक्रीयन प्रसादार{{पा जुरो}}^{४३} अत्र पत्राथे दृष्टसाक्षि श्रीश्रीहरिहरसिं{{हदेवस ॥}}^{४४} सम्बत्
७१२ मार्गशिलबद्धि १ शुभ ॥

१२ सङ्ख्या

ने.सं ७१६ [वि.सं. १६५३] श्रावणकृष्णतृतीया

नेपाल-जर्मनहस्तलिखितग्रन्थसंरक्षणपरियोजनाको माइक्रोफिल्मको रीलसङ्ख्या ई १३८४/२

२९. ताडपत्र भाँचिएर गएकोले श्रीयंगलको श्रीदेखि टोसम्मका अक्षरका शिरोभाग देखिँदैनन्।
३०. टोभन्दा पछाडिको अक्षरको अधिल्लो भाग देखिन्छ।
३१. गृभन्दा अगाडिको अक्षरको सामै देखिन्छ।
३२. खभन्दा पछाडिको पहिलो अक्षरको अधिल्लो भागको केही अंश देखिन्छ।
३३. मूभन्दा अगाडिको अक्षरको तल्लो भागको केही अंश देखिन्छ।
३४. ताडपत्र मूसाले काटेकोले प्रको अधिल्लो भागको केही अंश देखिँदैन।
३५. तोभन्दा अगाडिको अक्षरको सामैको केही भाग देखिन्छ।
३६. ताडपत्र मूसाले काटेकोले पूको सामै देखिँदैन।
३७. कान्जानीभन्दा अगाडिको अक्षरको डीको देखिन्छ।
३८. तोभन्दा अगाडिका दुइ अक्षरका तल्लो भागका केही अंश देखिन्छन्।
३९. नभन्दा पछाडिका दुइ अक्षरका डीकाका केही अंश देखिन्छन्।
४०. नभन्दा पछाडिको तेस्रो अक्षरको डीको र डीकोभन्दा माथिको केही अंश देखिन्छ।
४१. नभन्दा पछाडिको चौथो अक्षरको डीको देखिन्छ।
४२. यभन्दा पछाडिको अक्षरको अधिल्लो भागको केही अंश देखिन्छ।
४३. अभन्दा अगाडिका अक्षरका तल्लो भागका केही अंश देखिन्छन्।
४४. सिभन्दा पछाडिकाका तल्लो भागका केही अंश देखिन्छन्।

यस पत्रमा बायाँपट्टि फट्केमा माटाको, गोलो छाप छ। त्यस छापको छेउमा वरिपरि थोप्ला छन्। त्यसपछि वृत्ताकार घेरा छ। फोटोमा छाप स्पष्ट नआएकोले अरू बयान गर्न सकिएन।

मूलपाठ

१. १ स्वस्ति ॥ श्रीश्रीजयशिवसिंहदेव प्रभु थाकुरसन श्रीयंबु वतुतोलके । राछे येता छेगृहवास्तव्यगोविन्द-सिंहनाम्ने प्रसादिवृत्तं । स्थानस्य उत्तरदिसि प्रदेशे । तेरुष्वातक्षेत्रनामसंज्ञकं । श्रीश्रीराजकुलक्षेत्रेन पश्चिमतो उत्तरतो पूव्वतो । दक्षिनतश्च एतेषां मध्य चर्तुरोपनिकं क्षेत्राङ्गतोपि बु रोव ४ भुय हततिक्षेत्रनामसंज्ञकं जकराजकस्य क्षेत्रेन । पश्चिमतो विजयराजकस्य क्षेत्रेन उत्तरतो दक्षिनतश्च प्रपातसिमायां
२. पूव्वतो एतेषां मध्य चतुरोपनिकं क्षेत्राङ्गतोपि बु रोव ४ ब्वाकन तयं ॥ भुय^{४५} भुष्माष्वातक्षेत्रनामसंज्ञकं श्रीश्रीराजकुरक्षेत्रेन । पश्चिमतो उत्तरतो पूव्वतो पहिरिकस्य क्षेत्रेन दक्षिनतो ॥^{४६} एतेषां मध्य चुलधिकएकरोपनिकं क्षेत्राङ्गतोपि बु रोव १ चुल १ तत्क्षेत्रस्य यथादेशकालप्रवत्तमानसंचाराधेन श्रुवर्णमूल्य नवतिटंक ९० मादाय स्वादिनानवतुकन्यायेन क्रियविक्रीयन प्रसादारपा जुरो ॥ अत्र पत्राथे दृष्ट^{४७}साक्षि श्रीश्रीहरिहरसिंह-
३. देवस ॥ संम्बत् ७१६ श्रावनबद्धि ३ शुभ ॥

१३ सङ्ख्या

ने.सं. ७२१ [वि.सं. १६५८] आश्विनकृष्णअष्टमी

यस पत्रको पाठ मसँग छ।

मूलपाठ

सम्बत् ७२१ अशुनिकृष्णअस्तमी थ्वकुह्नु श्रीजयशिवसिंहदेवस लक्ष्मीदासयातं दुरसिङन हेडा । माखु । दुरसिंहया स्वाधिकार जुको सुक्रीयबिक्रियात लक्ष्मीदासयात धनिक श्रीशिवसिंहदेवस बिया । थ्वते भाखाया दृष्टसाक्षि वतुंबहार गोविन्दजु ॥

१४ सङ्ख्या

राष्ट्रिय अभिलेखालयमा ६२ सङ्ख्याको बढामा क्रमसङ्ख्या ९२१ को रूपमा मूल पत्र छ।

यस पत्रमा बायाँपट्टि फट्केमा माटाको, गोलो छाप छ। त्यस छापको छेउमा वरिपरि थोप्ला छन्। त्यसपछि वृत्ताकार घेरा छ। त्यस घेराभित्र बीचमा खड्ग छ। खड्गाभन्दा माथि दार्याँबायाँ दुवैतिर चन्द्र छन्। चन्द्रभन्दा तल दार्याँबायाँ दुवैतिर श्री लेखिएको छ। श्रीभन्दा तल दार्याँबायाँ दुवैतिर मकर छन्। खड्गको ठीक तल सिंह छ।

४५. पहिले लेखिएका अक्षर मेटी त्यही ठाउँमा भुय लेखिएको छ।

४६. त्य र एको बीचमा तल सानो काकपद दिई त्यको तल, तेसो पङ्क्तिको दुङ्गिएपछिको खाली ठाउँमा श्वेदेखि लेख्न थालिएको छ र थपिएको क्षेत्रेन दक्षिनतो ॥ चुलधिकको थिको तलसम्म पुगेको छ।

४७. पहिले लेखिएका अक्षरलाई दृष्ट बनाइएको छ।

मूलपाठ

१. १ स्वस्ति ॥ श्रीश्रीजयशिवसिंहदेव प्रभु थाकुरसन श्रीयंबु वंतुतोलके राछे येता छेगृहवास्तव्यउधवनाम्ने प्रसादिकृतं स्थानस्य पश्चिमदिसि प्रदेशे , सगुक्वक्षत्रनामसंज्ञकं , मार्गर्गेन पश्चिमतो जकेकस्य क्षेत्रेन , उत्तरतो रामकस्य क्षेत्रेण]५८ ...
२. उत्तरतो प्रपातसिमायां पूर्वतो दक्षिनतो एतेषां मध्य द्विरोपनिकं क्षेत्राङ्गतोपि बू रोव २ तत्क्षेत्रस्य यथादेशकारप्रव्वत्तमानसंचाराघन शुवर्णमूल्य सप्ततिटंक ७० मादाय स्वाधिनानवतुकन्यायेन क्रियविक्रीयन प्रसादालपा जुरो ॥ ४५९...

लक्ष्मीनरसिंह मल्ल

१५ सङ्ख्या

ने.सं. ७५२ [वि.सं १६८९] श्रावणशुक्लषष्ठी

नेपाल-जर्मनहस्तलिखितग्रन्थसंरक्षणपरियोजनाको माइक्रोफिल्मको रीलसङ्ख्या ई २१२७५४५ यस पत्रमा बायाँपट्टि फट्केमा माटाको, गोला छाप छ। त्यस छापको छेउमा वरिपरि थोप्ला छन्। त्यसपछि वृत्ताकार घेरा छ। त्यस घेराभित्र बीचमा खड्ग छ। खड्गभन्दा माथि श्री लेखिएको छ। श्रीको दायाँबायाँ दुवैतिर चन्द्र छन्। चन्द्रभन्दा तल दायाँबायाँ दुवैतिर श्री लेखिएको छ। श्रीभन्दा तल दायाँबायाँ दुवैतिर मकर छन्। खड्गको ठीक तल सिंह छ।

मूलपाठ

१. १ स्वस्ति ॥ श्रीश्रीजयलक्ष्मीनरसिंह , मल्लदेव^{५०} प्रभु ठाकुरसन , श्रीयंबूभूमौ , केरटोरके तव^{५०}रिबिछें गृहवास्तव्य , धरमनाम्ने प्रसादीकृतं , स एव^{५१} ननि येता छेंगृहनामप्रदेशे , ग्राहाकस्य गृहेन पश्चिमतो , श्रीश्रीराजकुलगृहेन उत्तरतो मुगुत्याया पूर्वतो दक्षिनतश्च , एतेषां मध्य श्वते चात्राघातन दुं-
२. छें खा १ कु १० पातार चुर २ कु ७ पूर्वस्वसिमासह , ततगृहस्य यथादेशकालप्रव^{५१}त्तमान , संचाराघेन सुव^{५०}र्णमूल्य द्विसप्ततिटंक ७२ मादाय स्वाधिनानव^{५१}तुकं न्यायेन क्रयेन विक्रीयेत भवति ॥ अत्र पत्रार्थे दृष्टसाक्षि श्रीश्रीभीममल्लदेव^{५१}स ॥ सम्बत् ७५२ श्रावणशुद्धि ६ शुभ ॥ ७
३. भुय पाताल चुल २ कु २० मूल टंका ३४ शुका ३ श्रीश्रीलक्ष्मण्णरसिंह^{५२} मल्लन छाया ॥ शुभ ॥^{५३}

४८. क्षेभन्दा पछाडिका अक्षरका तल्लो भागका केही अंश देखिन्छन्।

४९. ॥ भन्दा पछाडिको अक्षरको अधिल्लो भागको केही अंश देखिन्छ।

५०. यी व लाम्चा छन्।

५१. यी व खुडे छन्।

५२. पहिले लेखेको अक्षरलाई ह बनाइएको छ।

५३. तेस्रो पङ्क्ति भित्रै हस्ताक्षरमा, ठूलो टंकामा छ।

प्रताप मल्ल

१६ सङ्ख्या

ने.सं. ७७३ [वि.सं १७१०] ज्येष्ठशुक्लअष्टमी

यस पत्रको पाठ मसँग छ ।

मूलपाठ

१. १ स्वस्ति ॥ श्रीश्रीकवीन्द्रजयप्रताप मल्लदेव प्रभु ठाकुलसन श्रीमत्कान्तिपुरमहानगरे श्रीयंबुभूमौ ।
किसिह्लागरटोर । अम्बद्वल्ले गृहवास्तव्यनुगुरामनाम्ने प्रसादीकृतं स्थानस्य वायिव्यदिशि प्रदेशे ।
रोहलक्षेत्रनामसंज्ञकं प्रपातसिमायां पश्चिमतो । बंदेकस्य क्षेत्रेन उत्तरतो । गुनतेकस्य क्षेत्रेन
पूर्वतो । श्रीश्रीराजकुलक्षेत्रेन दक्षिनतो । एतेषां मध्य सार्द्धद्विरोपनीकं अत्राङ्गतोपि
२. बु रो २ चुलं २ ततक्षेत्रस्य । यथादेशकालप्रवर्तमानसंचाराद्येन सुवर्णमूल्य चतुर्विंशति दाम टंक
२४ । मादाय स्वाधिनानं वतुकन्यायेन क्रयेन विक्रीयतं भवति ॥ अत्र पत्रार्थे दृष्टसाक्षि श्रीनारायण
मल्लदेवस ॥ सम्बत् ७७३ ज्येष्ठशुद्धि ८ शुभ ॥

(पछिडि)

१. नुगुरामया बु-

२. या पत्र ।

१७ सङ्ख्या

ने.सं. ७८१ [वि.सं. १७१८] श्रावणशुक्लदशमी

राष्ट्रिय अभिलेखालयमा ७१ सङ्ख्याको बट्टामा क्रमसङ्ख्या १०४५ को रूपमा मूल पत्र छ ।

मूलपाठ

१. १ स्वस्ति ॥ शस्त्रशास्त्रसंगीतादिसकलविद्यापारग महाराजाधिराज श्रीश्रीराजराजेन्द्र कवीन्द्र जयप्रताप
मल्लदेव परमभट्टारक प्रभु ठाकुलसन । श्रीमत्कान्ति । पुरमहानगरे श्रीयंबुभूमौ तेन्दुबाहारटोर बाहार
यौ-
२. ता छेगृहवास्तव्य । ग्यानसिंहनाम्न प्रसादीकृतः तेन्दुष्वाट बल चुलं १ मूल कवीन्द्रमल्ली टंका ९X
दुंकास्य बिज्याडाव निस्तार प्रसन्न जुया ॥ प्रति थ्व दाम संलयातः दानायातं ॥ अत्र पत्रार्थे दृष्टसाक्षि
श्रीनारायण मल्लदेवस ॥
३. सम्बत् ७८१ श्रावणशुद्धि १० शुभ ॥

(पछिडि)

१. १ ग्यान सिंह-

२. या नि स्तार

नृपेन्द्र मल्ल

१८ सङ्ख्या

ने.सं. ७९५ [वि.सं १७३२] आषाढकृष्णपञ्चमी

यस पत्रको पाठ मसँग छ ।

मूलपाठ

१. स्वस्ति ॥ श्रीमत्पशुपतिचरणकमलधूलिधूसलितशिरोरुहश्रीमन्मानेश्वरीष्टदेवतावरलब्धप्रसाददेदीप्यमानोन्नत-
रविकूलतिलकहनूमध्वजनेपालेश्वरमहाराजाधिराजराजराजेन्द्रसकलचक्राधीश्वरश्रीश्रीजयनृपेन्द्रमल्लपरमभट्टारकदेवानां
सदा समरविजयीनां प्रभु थाकुलसन श्रीमत्कान्तिपुरमहानगरे श्रीयंग्रभूमौ माभेपाततौर ल वंताछे
गृहवास्तव्य चैत्रकारिनि कमलामयि प्रमुखन सगुया ल श्लोने गुथिनाम्ने प्रसादीकृतं स्थानस्य इशानदिश
प्रदेशे खसिबाहारक्षत्रनामसंख्यकं श्रीश्रीराजकूलक्षत्रेण पश्चिमत चन्द्रआचारकस्य क्षत्रेण उत्तरत कुश्रबादेकस्य
क्षत्रेण पूर्वत कउसिंसिकिसानिकस्य क्षत्रेण दक्षिणत एतेखां मध्ये थ्वते चात्राघाटन दुं सपादएकरोपनिकं
क्षत्रांकतोपि बु रो २ चुलं १ ततक्षत्रस्य जथादेशकारप्रवर्त्तमानसंचाराघेन सुवर्णमूल्य पञ्चसप्तति
कवीन्द्रमल्ली टंका ७५ मादाय स्वादिनानवटुकन्यायन क्रयेन विक्रीयतं भवति अत्र पत्रार्थे षष्टसाक्षि
श्रीश्रीपार्थिवेन्द्रमल्लदेव श्रीश्रीमहिपतेन्द्र मल्लदेवस ॥ सम्बत् ७९५ आषाढबद्धि ५ शुभः ॥

१९ सङ्ख्या

... वैशाखशुक्लसप्तमी

नेपाल-जर्मनहस्तलिखितग्रन्थसंरक्षणपरियोजनाको माइक्रोफिल्मको रीलसङ्ख्या ई २१२७/६

यस पत्रमा बायाँपट्टि फट्केमा माटाको, गोलो छाप छ । त्यस छापको छेउमा वरिपरि थोप्ला छन् । त्यसपछि वृत्ताकार घेरा छ । त्यस घेराभित्र
बीचमा खड्ग छ । खड्गको माथिल्लो भागमा बायाँपट्टि *नृ* र दायाँपट्टि *पे* लेखिएको छ । *नृ*भन्दा तल *न्द्र*, *पे*भन्दा तल *म*, *न्द्र*भन्दा तल
ल्ल, *म*भन्दा तल *दे* र खड्गको ठीक तल *व* लेखिएको छ । खड्गको दायाँबायाँ थरीथरीका बुट्टा छन् ।

मूलपाठ

१. स्वस्ति ॥ श्रीमत्पशुपतिचरणकमलधूलिधूलितशिरोरुह, श्रीमन्मानेश्वरीष्टदेवतावरलब्धप्रसाद, देदीप्य^{५४}-
(मानमानोन्नतरविकूलतिलकहनूमध्वजनेपालेश्वरमहाराजाधिराजराजराजेन्द्रसकलचक्राधीश्वरश्रीश्रीजय-
नृपेन्द्रमल्लपरमभट्टारकदेवानां सदा समरविजयीनां प्रभु थाकुलसन) ... (स्थानस्य)
२. उत्तरदिश प्रदेशे, रुद्रखुचाबुक्षत्रनामसं^{५५}(ग्य)^{५६}कं, सारभिकस्य क्षत्रेण, पश्चि(म^{५७}त^{५८}), मंजुसिंहकस्य

५४. ताडपत्र भाँचिएर गएकोले *दी*को दाहिनेको र *प्य*को माथिल्लो भाग देखिदैन ।
५५. ताडपत्र भाँचिएर गएकोले *स*को तल्लो भाग र सामै देखिदैन ।
५६. *स*भन्दा पछाडिको अक्षरको माथिल्लो भागको केही अंश देखिन्छ ।
५७. *शिच*भन्दा पछाडिको पहिलो अक्षरको माथिल्लो भागको केही अंश देखिन्छ ।
५८. *शिच*भन्दा पछाडिको दोस्रो अक्षरको डीको देखिन्छ ।

क्षत्रेन । उत्तरत । X^{४९}... (क्षत्रेन पूर्वतः) ... (दक्षिणतः एतेषां मध्ये ध्वते चात्राघाटन दुं) ... (रोपनिकं क्षेत्राङ्गतोपि बु रो) ... (अत्र प)-

३. (त्रा)^{६०}र्थे^{६१} (दृ^{६२}ष्ट^{६३}साक्षी श्रीश्रीपा^{६४}र्थि^{६५}वे^{६६}न्द्र^{६७} मल्लदेव श्रीश्री^{६८}महीप^{६९}ते^{७०})न्द्र^{७१} म^{७२}ल्ल^{७३}(दे^{७४}व^{७५}स ॥ सम्बत्) XXX (वैश)।^{७६}खशुद्धि ७ शुभ ॥

पार्थिवेन्द्र मल्ल

३० सङ्ख्या

ने.सं. ८०१ [वि.सं. १७३७] कार्तिककृष्णसप्तमी

नेपाल-जर्मनहस्तलिखितग्रन्थसंरक्षणपरियोजनाको माइक्रोफिल्मको रीलसङ्ख्या ई २१२९/६ यस पत्रमा बायाँपट्टि फट्केमा माटाको, गोलो छाप छ । त्यस छापको छेउमा वरिपरि थोप्ला छन् । त्यसपछि वृत्ताकार घेरा छ । त्यस घेराभित्र बीचमा खड्ग छ । तल्लो भाग छोडेर अन्यत्र खड्ग मालाले घेरिएको छ । खड्गको बीचमा मालावाहिर दायाँबायाँ दुवैतिर चन्द्र छन् । खड्गको ठीक माथि श्री ? लेखिएको छ । खड्गको माथिल्लो भागमा बायाँपट्टि ११ र दायाँपट्टि थि लेखिएको छ । ११ भन्दा तल वे, थिभन्दा तल न्द्र, वेभन्दा तल म, न्द्रभन्दा तल ल्ल लेखिएको छ । खड्गको ठीक तल देव लेखिएको छ ।

मूलपाठ

१. १ स्वस्ति ॥ श्रीमत्पशुपतिचरणकमलधूलिधूसलित । शिरोरुह । श्रीमन्मानेश्वरीष्टदेवतावरलब्धप्रसाद । देदीप्यमानमानोन्नत । रविकुरतिरक । हनूमध्वज । नेपालेश्वर । महाराजाधिराज । राजराजेन्द्र । सकरराजचक्राधीश्वर । श्रीश्रीजयपार्थिवेन्द्रमल्लपरमभट्टारकदेवानां । सदा समरविजययिनां । प्रभु थाकुरसन । श्रीमत्कान्तिपुरमहानगरे ***७७भूमौ *७८...

५९. त । भन्दा पछाडिको अक्षरको अघिल्लो भागको माथिल्लो केही अंश देखिन्छ ।
६०. र्थभन्दा अगाडिको अक्षरको माथिल्लो भागको केही अंश देखिन्छ ।
६१. ताडपत्र भाँचिएर गएकोले र्थको सामैको तल्लो भाग देखिँदैन ।
६२. र्थभन्दा पछाडिको पहिलो अक्षरको डीको देखिन्छ ।
६३. र्थभन्दा पछाडिको दोस्रो अक्षरको डीकोको केही भाग देखिन्छ ।
६४. र्थभन्दा पछाडिको सातौँ अक्षरको डीको देखिन्छ ।
६५. र्थभन्दा पछाडिको आठौँ अक्षरको घाँटी र बाइमात्राको यस्तो ० भाग र त्यसमा लगाएको रेफ देखिन्छ ।
६६. र्थभन्दा पछाडिको नवौँ अक्षरको डीको, एकलख, सामै र मूल अक्षरको सामैसंग जोडिएको केही अंश देखिन्छ ।
६७. र्थभन्दा पछाडिको दशौँ अक्षरको अघिल्लो भाग देखिन्छ ।
६८. न्द्रभन्दा अगाडिका पाँचौँ र छैटौँ अक्षरका शिरोभाग देखिन्छन् ।
६९. न्द्रभन्दा अगाडिको दोस्रो अक्षरको डीको र सामैको माथिल्लो भाग देखिन्छ ।
७०. न्द्रभन्दा अगाडिको पहिलो अक्षरको एकलख र माथिल्लो भाग देखिन्छ ।
७१. ताडपत्र भाँचिएर गएकोले न्द्रमा लगाएको २ देखिँदैन ।
७२. ताडपत्र भाँचिएर गएकोले म्को सामै देखिँदैन ।
७३. ताडपत्र भाँचिएर गएकोले ल्लको ८ र सामैको तल्लो भाग देखिँदैन ।
७४. ल्लभन्दा पछाडिको पहिलो अक्षरको एकलख र माथिल्लो भाग देखिन्छ ।
७५. ल्लभन्दा पछाडिको दोस्रो अक्षरको डीकोको केही अंश देखिन्छ ।
७६. ताडपत्र भाँचिएर गएकोले कान्नानीको तल्लो भाग देखिँदैन ।
७७. रेभन्दा पछाडिका अक्षरका डीका अलिकति देखिन्छन् ।
७८. सौभन्दा पछाडिको अक्षरको अघिल्लो भागको केही अंश देखिन्छ ।

२. कांशकार , मनहोरदेवनाम्ने प्रसादिकृतं , स्थानस्य उत्तरदिश प्रदेशे , धर्माथलि , शिलाफलक्षत्रनाम-संग्यकं , राजदैवज्ञ , विश्वेश्वरभारोकस्य क्षेत्रेन , पश्चिमत , श्रीश्रीराजकुरक्षत्रेन , उत्तरत , तिरंबकेन , पूर्वतो , दैवज्ञ , रघुरामभारोकस्य क्षेत्रेन , दक्षिणत , एतेषां मध्य , श्वते , चात्राघाटन दुं , सार्द्ध , एकरोपनिकं , क्षत्रांकतोपि बु रो १ चुलं २ ततक्षत्रस्य यथादेशकार , प्रव[र्त्त]मानसंचाराघेन [सुवर्णमूल्य चतुःसप्तति]
३. कविन्द्रमल्ली टंका ७४ मादाय स्वादिनानवटुकन्यायेन क्रयेन विक्रीयेत भवति , अत्र पत्रार्थे , दृष्ट-साक्षि , श्रीश्रीमहिपतेन्द्र मल्लदेवस ॥ सम्बन्तः ८०१ कात्तिकबद्धि ७ शुभः ॥

२१ सङ्ख्या

ने.सं. ८०६ [वि.सं. १७४३] चैत्रकृष्णद्वादशी

नेपाल-जर्मनहस्तलिखितग्रन्थसंरक्षणपरियोजनाको माइक्रोफिल्मको रीलसङ्ख्या ई १९०३/६ यस पत्रमा बायाँपट्टि फट्केमा मांटाको, गोलो छाप छ। त्यस छापको छेउमा वरिपरि थोप्ला छन्। त्यसपछि वृत्ताकार घेरा छ। त्यस घेराभित्र बीचमा खड्ग छ। तल्लो भाग छोडेर अन्यत्र खड्ग मालाले घेरिएको छ। खड्गको बीचमा मालाबाहिर दाय्याँबायाँ दुवैतिर चन्द्र छन्। खड्गको ठीक माथि श्री २ लेखिएको छ। खड्गको माथिल्लो भागमा बायाँपट्टि ११ र दाय्याँपट्टि ११ लेखिएको छ। ११ भन्दा तल वे ११ भन्दा तल न्द्र, वे ११ भन्दा तल म्, न्द्र ११ भन्दा तल ल् लेखिएको छ। खड्गको ठीक तल देव लेखिएको छ।

मूलपाठ

१. १ स्वस्ति ॥ श्रीमत्पशुपतिचरणकमलधूलिधूसरित , शिरोरूह , श्रीमन्मानेश्वरीष्टदेवतावरलब्धप्रसाद , देदीप्यमान , मानोन्नत , श्रीरघुवंशावतार , रविकूलतिरक , हनूमध्वज नेपालेश्वर , महाराजाधिराज , राजराजेन्द्र , सकलराजचक्राधीश्वर , श्रीश्रीजयपार्थिवेन्द्रमल्लपरमभट्टारकदेवानां , सदा समलविजयीनां , प्रभु ठाकूलसन , श्रीमत्कान्तिपुरमहानगरे , श्रीयंगलभूमौ , प्वदेटोर , भतकुद्वका , रं वन्ता छें , गृह-वास्तव्य , दैवज्ञ , हरिसिंहदेवनाम्ने प्रसादीकृतं , स एव भटकुद्वका र येता छें गृहनामप्रदेशे , मानंध-एन्द्रसिंहकस्य गृहेन , परिश्च^०मत) ...
२. दैवज्ञानानन्दहरिकस्य गृहेन , उत्तरतो , श्रीश्रीराजकूल , पातारभुमिकाया , शिवकस्य ॥ मानंध , भुवनसिंहकस्य गृहेन , पूर्वतो , मार्गन , दक्षिणतो , एतेषां मध्य श्वते चात्राघाटन दुछें खा १ कु २१ पातार भु खा १ कु १० तुथि बा^१भवड , मार्गधारापूर्वस्वसिमासह , ततगृहस्य यथादेशकालप्रवर्त्तमान-संचाराघेण सुवर्णमूल्य पंचत्रिंशत्तिटंकाधिकमेकशत पार्थिवेन्द्रमल्ली टंक १३५ मादाय स्वादिनानवटुकं न्यायेण क्रयेन विक्रीयेत भवति ॥ अत्र पत्रार्थे दृष्टसाक्षि , श्रीश्रीजयभूपालेन्द्र मल्लदेवस ॥ सम्बन्त ८०६ चैत्रबद्धि १२ शुभ ॥ ७७

७९. नभन्दा पछाडिको अक्षरको अधिल्लो भागको तल्लो केही अंश देखिन्छ।

८०. बाइमात्राभन्दा पछाडिको अक्षरको अधिल्लो भागको केही अंश देखिन्छ।

८१. यो न लाम्बो छ।

११ सङ्ख्या

नेपाल-जर्मनहस्तलिखितग्रन्थसंरक्षणपरियोजनाको माइक्रोफिल्मको रीलसङ्ख्या ई २०९१/३६ यस पत्रमा बायाँपट्टि फट्केमा माटाको, गोलो छाप छ। त्यस छापको छेउमा वरिपरि थोप्ला छन्। त्यसपछि वृत्ताकार घेरा छ। त्यस घेराभित्र बीचमा खड्ग छ। तल्लो भाग छोडेर अन्यत्र खड्ग मालाले घेरिएको छ। खड्गको बीचमा मालाबाहिर दायाँबायाँ दुवैतिर चन्द्र छन्। खड्गको ठीक माथि श्री ? लेखिएको छ। खड्गको माथिल्लो भागमा बायाँपट्टि ११ र दायाँपट्टि ११ लेखिएको छ। ११भन्दा तल वे, ११भन्दा तल न्द्र, वेभन्दा तल म, न्द्रभन्दा तल ल् ल लेखिएको छ। खड्गको ठीक तल देव लेखिएको छ।

मूलपाठ

१. १ स्वस्ति ॥ श्रीमत्पशुपतिचरणकमलधूलिधूसरित , शिरोरुह , श्रीमन्मानेश्वरीष्टदेवतावरलब्धप्रसाद , देदीप्यमानमानोन्नत , रविकुरतिरक , हनूमध्वज , नेपालेश्वर , महाराजाधिराज , राजराजेन्द्र , सकल-राजक्राधीश्वर , श्रीश्रीजयपार्थिवेन्द्रमल्लपरमभट्टारक{{देवानां सदा समरविजयिनां प्रभु ठाकुरसन}}{{नाम्ने प्रसादीकृत}}
२. क्षत्रनामसंग्यकं , मनिसिंहबादेकस्य क्षेत्रेण , पश्चिमत , मानंध , विश्वकस्य क्षेत्रेण , उत्तरत , मार्गेण , पूर्वत , मनिसिंहबादेकस्य क्षेत्रेण , दक्षिणत , एतेषां मध्य , ध्वते चात्राघाटन दु , चतुरोपनिकं क्षत्रांकतोपि बु रो ४ स्व ब्वान तंडन , ततक्षत्रस्य जथादेशकारप्रव{{मानसंचाराघेण सुवर्णमूल्य}} ! {{टंकाधिक}} {{टंकमादाय स्वाधीनानिवर्तकन्यायेन क्रयेण विक्रीतं भवति ॥ अत्र पत्रार्थे दृष्टसाक्षी}} {{सम्बत}} {{शुभ ॥}}

भूपालेन्द्र मल्ल

१३ सङ्ख्या

ने.सं. ८१४ [वि.सं. १७५१] ज्येष्ठशुक्लप्रतिपदा

राष्ट्रिय अभिलेखालयमा ६० सङ्ख्याको बट्टामा क्रमसङ्ख्या ८८३ को रूपमा मूल पत्र छ।

यस पत्रमा बायाँपट्टि फट्केमा माटाको, गोलो छाप छ। त्यस छापको छेउमा वरिपरि थोप्ला छन्। त्यसपछि वृत्ताकार घेरा छ। त्यस घेराभित्र बीचमा खड्ग छ। तल्लो भाग छोडेर अन्यत्र खड्ग मालाले घेरिएको छ। खड्गको बीचमा मालाबाहिर दायाँबायाँ दुवैतिर चन्द्र छन्। खड्गको ठीक माथि श्री ? लेखिएको छ। खड्गको माथिल्लो भागमा बायाँपट्टि भू र दायाँपट्टि ११ लेखिएको छ। भूभन्दा तल ले, ११भन्दा तल न्द्र, लेभन्दा तल म, न्द्रभन्दा तल ल् ल लेखिएको छ। खड्गको ठीक तल देव लेखिएको छ।

मूलपाठ

१. १ स्वस्ति ॥ श्रीमत्पशुपतिचरणकमलधूलिधूसरितशिरोरुहश्रीमन्मानेश्वरीष्टदेवतावरलब्धप्रसाद , देदीप्यमानमानोन्नत , श्रीरघुवंशावतार , रविकुलतिलकहनुमध्वजनेपालेश्वर , महाराजाधिराज ,
८२. कभन्दा पछाडिको अक्षरको अघिल्लो भागको बीचको केही अंश देखिन्छ।
८३. दक्षिणपट्टिको अर्को साँधको विषयमा लेख भनेर हो कि, न र दको बीचमा केही ठाउँ खाली छोडेर पहिलो पङ्क्तिको नेपालेश्वर को नेको तलदेखि लेख्न थालिएको छ।
८४. कभन्दा पछाडिको अक्षरको डीको र डीकोभन्दा माथिको भाग देखिन्छ।

राजराजेन्द्रसकलराजचक्राधीश्वर , श्रीश्रीजयभूपालेन्द्रमल्लपरमभट्टारकदेवानां सदा समलविजयीनां
[प्रभु ठाकुलसन श्री]मत्कान्ति^{२५}[पुरमहानगरे] ❄❄❄

२. यन्ता छें , गृहवास्तव्य , जयनबादेनाम्ने प्रसादीकृतं , स एव छें गृहनामप्रदेशे , धर्म श्रीश्रीराजकुलगृहेन पश्चिमतो , गृहमण्डलेन उत्तरतो , ग्राहाककस्य गृहेन , पूर्वतो नरहरिकस्य पातारभुमेन , दक्षिणतो , एतेषा मध्य ध्वते चात्राघातन दुल्ले खा १ चुल १ कु २५ पातार[भू]^{२६} *२७* ततः गृहस्य यथादेशकार[प्रवत्तमानसंचारार्घेण सुवर्णमूल्य] ❄❄❄ [भूपालेन्द्रमल्ली टंक] ❄❄❄ [मादाय स्वा]-
३. धिनानवतुकन्यायेन क्रयेन विक्रीयतं भवति ॥ अत्र पत्रार्थे दृष्टसाक्षि श्रीसुन्दरनारायण मल्लदेवस ॥ सम्बत् ८१४ ज्येष्ठशुद्धि १ शुभ ॥

१४ सङ्ख्या

ने.सं. ८१५ [वि.सं. १७५२] ज्येष्ठशुक्लत्रयोदशी

राष्ट्रिय अभिलेखालयमा ४३ सङ्ख्याको बट्टामा क्रमसङ्ख्या ६३५ को रूपमा मूल पत्र छ ।

मूलपाठ

१. १ स्वस्ति ॥ श्रीमत्पशुपतिचरणकमलधुलिधूसरितशिरोरुह , श्रीमन्मानेश्वरीष्टदेवतावरलब्धप्रसाद , देदीप्यमानमानोन्नतश्रीरघुवंशावतार , रविकुलतिलक , हनुमध्वजनेपालेश्वर , महाराजाधिराज , राजराजेन्द्रसकलराजचक्राधीश्वर , श्रीश्रीजयभूपालेन्द्रमल्लपरमभट्टारकदेवानां सदा समलविजयीनां प्रभु ठाकुलसन , श्रीमत्कान्तिपुरमहानगरे श्रीयगलभूमौ
२. मण्डोमि च्याकंमुंगुरटोर सार यौता छें , गृहवास्तव्य , रामकृष्ण प्रमुखन , सेगुया क्वस चोड , श्री ३ भीमसेनगुथिनाम्ने प्रसादीकृतं , मालचो क्षेरभु बु रो १ चुल २ ध्वतेया मूल भूपालेन्द्रमल्ली टंका ३३ दुकासे बिज्याडाओ निस्तार चोस्यं क्रीविक्रीन प्रसन्न जुया ॥ प्रति मालद्व बुस धल हुय काया पादसि बिया अफलयात ॥ अत्र पत्रार्थे दृष्टसाक्षि श्रीसुन्दरनारायण मल्लदेव ॥
३. सम्बत् ८१५ ज्येष्ठशुद्धि १३ शुभ ॥

(पच्छडि)

भीम सेन गुठी

१५ सङ्ख्या

ने.सं. ८१६ [वि.सं. १७५२] मार्गशुक्लद्वादशी

नेपाल-जर्मनहस्तलिखितग्रन्थसंरक्षणपरियोजनाको माइक्रोफिल्मको रीलसङ्ख्या ई २०९४/४४

८५. ताडपत्रको रेशा उफिएर गएकोले त्तिको तल्लो भागको केही अंश देखिंदैन ।
८६. रभन्दा पछाडिको पहिलो अक्षरको अधिल्लो भाग देखिन्छ ।
८७. रभन्दा पछाडिको दोस्रो अक्षरको केही अंश देखिन्छ ।

मूलपाठ

१. १ स्वस्ति ॥ श्रीमत्पशुपतिचरणकमलधूलिधूसरित , शिरोरुह , श्रीमन्मानेश्वरीष्टदेवतावलरब्धप्रसाद-
देदीव्यमानमानोन्नत , श्रीरघुवंशावताररविकुलतिलकहनुमध्वजनेपालेश्वर , महाराजाधिराजराजराजेन्द्र-
सकलराजचक्राधीश्वरश्रीश्रीजयभूपालेन्द्रमल्लदेवपरमभट्टारकदेवानां सदा समलविजयीनां प्रभु ठाकुलसन
धर्माथलिभूमौ , यन्ता छे-
२. गृहवास्तव्य , हरिकिह्ननाम्ने प्रसादीकृतं शिराफलबु चुल २ ध्वतेया मूल भूपालेन्द्रमल्ली टंका २१
दुकास्यं बिज्याडाओ निस्ता चोस्यं किविक्रिन प्रसन्न जुया ॥ प्रति श्री ३ पशुपतिस्के शान्तिपुजा , श्री
३ हारपातदेवस्के शान्तिपुजा ॥ अत्र पत्रार्थे दृष्टसाक्षि , श्रीसुन्दरनारायण मल्लदेवस ॥ सम्बत् ८१६
मार्गशिरशुद्धि १२ शुभ ॥ १

(पङ्क्ति)

१. १ ह रि
२. कि ह
३. स बु

२६ सङ्ख्या

नेपाल राष्ट्रिय अभिलेखालयमा ५८ सङ्ख्याको बट्टामा क्रमसङ्ख्या ८५१ को रूपमा मूल पत्र छ ।
यस पत्रमा बायाँपट्टि फट्केमा माटाको, गोलो छाप छ । त्यस छापको छेउमा वरिपरि थोप्ला छन् । त्यसपछि वृत्ताकार घेरा छ । त्यस घेराभित्र
बीचमा खड्ग छ । तल्लो भाग छोडेर अन्यत्र खड्ग मालाले घेरिएको छ । खड्गको बीचमा मालाबाहिर दायाँबायाँ दुवैतिर चन्द्र
छन् । खड्गको ठीक माथि श्री २ लेखिएको छ । खड्गको माथिल्लो भागमा बायाँपट्टि भू र दायाँपट्टि षा लेखिएको छ । भूभन्दा तल ले
षाभन्दा तल न्द्र, लेभन्दा तल म्, न्द्रभन्दा तल ल् लेखिएको छ । खड्गको ठीक तल देव लेखिएको छ ।

मूलपाठ

१. १ स्वस्ति ॥ श्रीमत्पशुपतिचरणकमलधूलिधूसलित १ शिरोरुह , श्रीमन्मानेश्वरीष्टदेवतावरलब्धप्रसाद-
देदीप्यमानमानोन्नत , (श्रीरघुवंशावतार)रविकुलतिरक , हनुमध्वज , नेपालेश्वर , महाराजाधिराज ,
र(।)जराजेन्द्रसकलराजचक्राधीश्वर , श्रीश्रीजयभूपालेन्द्रमल्लपरमभट्टारकदेवानां सदा समरविजयिनां
प्रभु थाकुरसन , श्रीमत्कान्तिपुर(महानगरे) ...
२. धर्माथलि सिथभुलबुक्षेत्रनामसंग्यकं , गुथिकस्य क्षत्रेण पश्चिमत , रामचन्द्रकस्य क्षत्रेण , उत्तरत ,
तिरंबकेन , पूर्वत , गुथिकस्य क्षत्रेण , दक्षिणत एतेखां मध्य , (ध्व)ते चात्राघाटन दुं तूरोपनिकं
क्षेत्राङ्गतोपि बु रो ३ ततक्षत्रस्य जथादेशकारप्रवत्तमान , संचाराघेन , सुवर्णमूल्य , अष्टाविंशतितंकाधिक-
(मेकशत भूपालेन्द्रमल्ली टंक १२८ मादाय स्वाधिनानवतुकन्यायेन क्रयेण विक्रीतं भवति ॥ अत्र
पत्रार्थे दृष्टसाक्षी) ... (॥ सम्बत्) ... (शुभ ॥)

रणजित् मल्लका, ताडपत्रमा लेखिएका, अहिलेसम्म प्रकाशमा नआएका, २२ वटा लिखतपत्र

(वि.सं. १७८१-१८२२)

- महेशराज पन्त

१ सङ्ख्या

ने.सं. ८४५ [वि.सं. १७८१] माघकृष्णनवमी

नेपाल-जर्मनहस्तलिखितग्रन्थसंरक्षणपरियोजनाको माइक्रोफिल्मको रीलसङ्ख्या १८८८/५८

यस पत्रमा बायाँपट्टि फट्केमा माटाको, गोलो छाप छ। त्यस छापको छेउमा वरिपरि थोप्ला छन्। त्यसपछि वृत्ताकार घेरा छ। त्यस घेराभित्र बीचमा त्रिशूल छ। त्रिशूलभन्दा माथि दायाँबायाँ दुवैतिर चन्द्र छन्। चन्द्रभन्दा तल दायाँबायाँ दुवैतिर श्री लेखिएको छ। बायाँ श्रीभन्दा तल जय, दायाँ श्रीभन्दा तल रण, जयभन्दा तल जित्, रणभन्दा तल मल्ल लेखिएको छ। त्रिशूलको ठीक तल आसन छ।

मूलपाठ

१. स्वस्ति ॥ श्रीश्रीजयरणजित् मल्लदेव प्रभु थाकुलसन प्रसादालपा स्थानस्य पूर्वदीश प्रदेसे श्रीश्रीराजक्षेत्रा पश्चिमतः मार्गेन दत्तरतः श्रीश्रीराजभूमेन पूर्वतः । कस्य क्षत्रा दक्षिणतश्च ॥ एतन्मध्य ... (क्षेत्रनामसंज्ञकं तत्क्षेत्राद् एकरोपनिक्तं)
२. रोवच्छि १ ततः क्षत्र यथादेशकालप्रवत्तमानस्तथा संचाराघण सुवर्णपुष्पमारार्घ प्रढौकितमादाय क्रयविक्रयस्वाधिनेन क्रयन विक्रीयतं भवति ॥ श्रीखप्वभुम्यां श्रीवाणिर्णगलस्थाने युवरातोलगृहाधिवासिराम-च^१(न्द्रनाम्ने प्रसादीकृतं अत्र पत्रार्थे दृष्टसाक्षी)
३. श्रीश्रीविश्वलक्ष्मीदेवी लिखिति दैवज्ञजयनारायन ॥ सम्बत् ८४५ माघबदि ९ शुभ ॥

२ सङ्ख्या

ने.सं. ८४६ [वि.सं. १७८३] भाद्रशुक्लत्रयोदशी

नेपाल-जर्मनहस्तलिखितग्रन्थसंरक्षणपरियोजनाको माइक्रोफिल्मको रीलसङ्ख्या ई १०६७/११ र ई २२३८/१९ यस पत्रमा बायाँपट्टि फट्केमा माटाको, गोलो छाप दायाँ ढल्काएर लगाइएको छ। त्यस छापको छेउमा वरिपरि थोप्ला छन्। त्यसपछि वृत्ताकार घेरा छ। त्यस घेराभित्र बीचमा त्रिशूल छ। त्रिशूलभन्दा माथि दायाँबायाँ दुवैतिर चन्द्र छन्। चन्द्रभन्दा तल दायाँबायाँ दुवैतिर श्री लेखिएको छ। बायाँ श्रीभन्दा तल जय, दायाँ श्रीभन्दा तल रण, जयभन्दा तल जित्, रणभन्दा तल मल्ल लेखिएको छ। त्रिशूलको ठीक तल आसन छ।

१. दक्षिणपट्टिको संधियारको नाउँ लेख्न त. र क को बीचमा केही ठाउँ छोडिएको छ।
२. ताडपत्र भाँचिएर गएकोले च को सामै देखिँदैन।

मूलपाठ

१. १ स्वस्ति ॥ श्रीश्रीजयरणजित् मल्लदेव प्रभु थाकुलसन , प्रसादालपा गृहमण्डलेस्मिं धाराभूमेन पश्चिमतः श्रीलक्ष्मीधरकस्य गृहेन उत्तरतः नन्दरामकस्य गृहेन पूर्वतः स्यामकस्य गृहेन दक्षिणतश्च ॥ एतन्मध्य कुयलाछ छेखे खाड नियनेकु २२ अंगुलि साह्न १० काथ डाकुत्या ५५ अंगुलि खु ६ (अंगु)-
२. लि पि ४ यं स्वकुत्या ३५ अंगुलि च्या ८ लिबि वं गुकु ९ अंगुलि च्या ८ थ्याडान यं जिकुत्या १०५ थ्याडान , भु थ अधिकाल दव ततः गृह मार्गधारापूर्वस्वसिमापरिभोगं , ततः यथादेशकालप्रवत्तमानस्तथा संचारार्घण सुवर्णपुष्पमारार्घ प्रद्वैकितमादाय क्रयविक्रयस्वाधिनेन (क्रयेण विक्रीयतं भवति ॥ श्री)-
३. शिवगलस्थाने विलाछतोलगृहाधिवासि , चुकुतिनाम्ने प्रसादिकृतं अत्र पत्रार्थे दृष्टसाक्षि प्रधानाङ्गजज्ञनारायन लिखिति दैवज्ञजयनारायन ॥ सम्बत् ८४६ भाद्रशुदि १३ शुभं ॥

३ राह्रव्या

ने.सं ८४७ [वि.सं १७८३] पौषपूर्णिमा

नेपाल-जर्मनहस्तलिखितग्रन्थसंरक्षणपरियोजनाको माइक्रोफिल्मको रीलसङ्ख्या ई १९०३/३०

यस पत्रमा बायाँपट्टि फट्केमा माटाको, गोला छाप छ। त्यस छापको छेउमा वरिपरि थोप्ला छन्। त्यसपछि वृत्ताकार घेरा छ। त्यस घेराभित्र वीचमा त्रिशूल छ। त्रिशूलभन्दा माथि दायाँबायाँ दुवैतिर चन्द्र छन्। चन्द्रभन्दा तल दायाँबायाँ दुवैतिर श्री लेखिएको छ। बायाँ श्रीभन्दा तल जय, दायाँ श्रीभन्दा तल रण, जयभन्दा तल जित्, रणभन्दा तल मल्ल लेखिएको छ। त्रिशूलको ठीक तल आसन छ।

मूलपाठ

१. १ स्वस्ति ॥ श्रीश्रीजयरणजित् मल्लदेव प्रभु थाकुलसन प्रसादालपा गृह[[भूमि]]काया ननिधरकस्य गृहेन पश्चिमतः हरिसिंहकस्य गृहेन उत्तरतः पद्मसिंहकस्य गृहेन पूर्वतः जगत्सिंहकस्य गृहेन दक्षिणतश्च एतन्मध्य -^३ स्व -^६ ननि केबा दक्षिनवं च्याकु ८ अंगुलि स्व ३ यं जिकु १० अंगु-
२. लि पि ४ पूर्व अथाक वं पेकु ४ अंगुलि ह ७ यं खुकु ६ पश्चिम अथाक वं नेकु २ यं स्वकु ३ ततः गृह मार्गधारापूर्वस्वमापरिभोगं ततः यथादेशकालप्रवत्तमानस्तथा संचारार्घण सुवर्णपुष्पमारार्घ प्रद्वैकित-मादाय क्रयविक्रयस्वाधिनेन क्रयन विक्रीयतं भवति ॥ श्रीमध्यपुरिस्थाने , पुखु-
३. सितोलंगृहाधिवासिजयसंखरनाम्ने प्रसादिकृतं अत्र पत्रार्थे दृष्टसाक्षि प्रधानाङ्गजज्ञनारायन लिखिति दैवज्ञजयनारायन ॥ सम्बत् ८४७ पौषशुद्धि १५ शुभ ॥

३. नभन्दा पछाडिको अक्षरको अगाडिको केही भाग देखिन्छ।

४. हभन्दा पछाडिका अक्षरका केही अंश देखिन्छन्।

५. ध्यभन्दा पछाडिको अक्षरको माथिल्लो भाग देखिन्छ।

६. स्वभन्दा पछाडिको अक्षरको तल्लो भाग, अनुस्वार र सामै देखिन्छ।

४ सङ्ख्या

ने.सं. ८४८ [वि.सं. १७८४] कार्तिककृष्णाएकादशी

नेपाल-जर्मनहस्तलिखितग्रन्थसंरक्षणपरियोजनाको माइक्रोफिल्मको रीलसङ्ख्या ई १८८२/१
यस पत्रमा बायाँपट्टि फट्केमा माटाको, गोलो छाप छ। त्यस छापको छेउमा वरिपरि थोप्ला छन्। त्यसपछि वृत्ताकार घेरा छ। त्यस घेराभित्र बीचमा त्रिशूल छ। त्रिशूलभन्दा माथि दायाँबायाँ दुवैतिर चन्द्र छन्। चन्द्रभन्दा तल दायाँबायाँ दुवैतिर श्री लेखिएको छ। बायाँ श्रीभन्दा तल जय, दायाँ श्रीभन्दा तल रण, जयभन्दा तल जित्, रणभन्दा तल मल्ल लेखिएको छ। त्रिशूलको ठीक तल आसन छ।

मूलपाठ

१. १, स्वस्ति ॥ श्रीश्रीजयरणजित् मल्लदेव प्रभु थाकुलसन प्रसादालपा स्थानस्य पश्चिमदीस प्रदेशे चुकुतिकस्य क्षत्रा पश्चमतः थिलमादेवकस्य क्षत्रादुत्तरतः लह्नकरसिंकस्य क्षत्रा पूर्वतः रामकिङ्कस्य क्षत्रा दक्षिणतश्च ॥ एतन्मध्य अन्ता-
२. भालक्षत्रनामसंज्ञकं तत्क्षत्राङ्क सपादएकरोपनिकं रोवच्छि १ कर्षच्छि १ ततः क्षत्र यथादेशकालप्रवत्तमानस्तथा संचारार्घण सुवर्णपुष्पमारार्घ प्रढौकितमादाय क्रयविक्रयस्वाधिनेन क्रयन विक्रीयतं भवति ॥ श्रीमध्यपुरिस्थाने द्वासोतो-
३. लगृहाधिवासि , मानिकेसिंहनाम्ने प्रसादिकृतं अत्र पत्रार्थे दृसाक्षि प्रधानाङ्गजज्ञनारायन लिखिति दैवज्ञ-जयनारायन ॥ सम्बत् ८४८ कार्तिकबदि ११ शुभ ॥

५ सङ्ख्या

ने.सं. ८५० [वि.सं. १७८६] माघकृष्णानवमी

नेपाल-जर्मनहस्तलिखितग्रन्थसंरक्षणपरियोजनाको माइक्रोफिल्मको रीलसङ्ख्या ई १८९४/१३
यस पत्रमा बायाँपट्टि फट्केमा माटाको, गोलो छाप छ। त्यस छापको छेउमा वरिपरि थोप्ला छन्। त्यसपछि वृत्ताकार घेरा छ। त्यस घेराभित्र बीचमा त्रिशूल छ। त्रिशूलभन्दा माथि दायाँबायाँ दुवैतिर चन्द्र छन्। चन्द्रभन्दा तल दायाँबायाँ दुवैतिर श्री लेखिएको छ। बायाँ श्रीभन्दा तल जय, दायाँ श्रीभन्दा तल रण, जयभन्दा तल जित्, रणभन्दा तल मल्ल लेखिएको छ। त्रिशूलको ठीक तल आसन छ।

मूलपाठ

१. १, स्वस्ति ॥ श्रीश्रीजयरणजित् मल्लदेव प्रभु थाकुलसन प्रसादालपा गृहमण्डिलेस्मिं , श्री २ राजगृहेन पश्चिमतः धत्तकस्य गृहेन दुत्तरतः जयधरकस्य गृहेन पूर्वतः मार्गन दक्षिणतश्च ॥ एतन्मध्य , दत्वाल छेखे खाड जिमस्वकुत्या १३X अंगुलि स्व ३ काथ जिकु १० पश्चिम खे खाड स्वकु ३ अंगुलि साह १० काथ
२. पेकु ४ अंगुलि पि ४ धारापात , वं ह्नसकुत्या ७X यं स्वकु ३ अंगुलि ह्नस-७ पूर्व अथाक खे खाड स्वकु ३ अंगुलि पि ४ काथ नेकु २ लान छानेमाल ततः गृह मार्गधारापूर्वस्वसिमापरिभोगं ततः यथादेशकालप्रवत्तमानस्तथा संचारार्घण सुवर्णपुष्पमारार्घ प्रढौकितमादाय क्रयविक्रयस्वाधिनेन क्रय-

३. न विक्रीयतं भवति ॥ श्रीमध्यपुरिस्थाने, दत्तारगृहाधिवासि, जगवन्तनाम्ने प्रसादिकृतं, अत्र पत्रार्थं दृष्टसाक्षि प्रधानाङ्गजनारायन, लिखिति दैवज्ञजयनारायन ॥ सम्बत् ८५० माघबदि ९ शुभ ॥

(दायाँ छेउता)

थेमि

६ सङ्ख्या

ने.सं. ८५१ [वि.सं. १७८८] चैत्रकृष्णद्वादशी

नेपाल राष्ट्रिय अभिलेखालयमा ६३ सङ्ख्याको बट्टामा क्रमसङ्ख्या ९२४ को रूपमा मूल पत्र छ। त्यस पत्रमा बायाँपट्टि फट्केमा माटाको, गोलो छाप छ। त्यस छापको छेउमा वरिपरि थोप्ला छन्। त्यसपछि वृत्ताकार घेरा छ। त्यस घेराभित्र बीचमा त्रिशूल छ। त्रिशूलभन्दा माथि दायाँबायाँ दुवैतिर चन्द्र छन्। चन्द्रभन्दा तल दायाँबायाँ दुवैतिर श्री लेखिएको छ। बायाँ श्रीभन्दा तल जय, दायाँ श्रीभन्दा तल रण, जयभन्दा तल जित्, रणभन्दा तल मल्ल लेखिएको छ। त्रिशूलको ठीक तल आसन छ।

मूलपाठ

१. १ स्वस्ति ॥ श्रीश्रीजयरणजित् मल्लदेव प्रभु थाकुलसन प्रसादालपा स्थानस्य नैऋत्यदीश प्रदेसे श्री २ राजक्षत्रा पश्चिमतः दुत्तरतः धनकस्य क्षत्रा पूर्वतः ५कस्य क्षत्रा दक्षिणतश्च ॥ एतन्मध्य जिलस्वानबुगाक्षत्रनामसंज्ञकं तत्क्षत्राङ्क
२. रोवच्छि १ ततः क्षत्र यथादेशकालप्रवत्तमानस्तथा संचारार्घण सुवर्णपुष्पमारार्घ प्रढौकितमादाय क्रयविक्रय-स्वाधिनेन क्रयन विक्रीयतं भवति ॥ श्रीखप्बभुम्यां श्रीवाणिर्णगलस्थाने जेलातोलगृहाधिवासि, पुनसिंह-
३. नाम्ने प्रसादिकृतं अत्र पत्रार्थं दृष्टसाक्षि प्रधानाङ्गजनारायन लिखिति दैवज्ञजयनारायन ॥ सम्बत् ८५१ चैत्रबदि १२ शुभ ॥

(पछाडि)

पुनसिं

७ सङ्ख्या

ने.सं. ८५४ [वि.सं. १७९०] माघशुक्लद्वितीया

नेपाल-जर्मनहस्तलिखितग्रन्थसंरक्षणपरियोजनाको माइक्रोफिल्मको रीलसङ्ख्या ई ११०९/५ र ई २२३८/३८

७. यो व लाम्चो छ।

८. दक्षिणपट्टिको संधियारको नाउँ लेख्न तः र कको बीचमा केही ठाउँ खाली छोडिएको छ।

यस पत्रमा बायाँपट्टि फट्केमा माटाको, गोलो छाप छ। त्यस छापको छेउमा वरिपरि थोप्ला छन्। त्यसपछि वृत्ताकार घेरा छ। त्यस घेराभित्र बीचमा त्रिशूल छ। त्रिशूलभन्दा माथि दायाँबायाँ दुवैतिर चन्द्र छन्। चन्द्रभन्दा तल दायाँबायाँ दुवैतिर श्री लेखिएको छ। बायाँ श्रीभन्दा तल जय, दायाँ श्रीभन्दा तल रण, जयभन्दा तल जित्, रणभन्दा तल मल्ल लेखिएको छ। त्रिशूलको ठीक तल आसन छ।

मूलपाठ

१. १ स्वस्ति ॥ श्रीश्रीजयरणजित् मल्लदेव प्रभु थाकुलसन प्रसादालपा गृहमण्डिलेस्मिं धर्मसिंकस्य गृहेन पश्चिमतः भायरामकस्य गृहेन दत्तरतः लक्ष्मीकस्य गृहेन पूर्वतः मार्गेन दक्षिणतश्च ॥ एतन्मध्य क्वाथन्दु छेखे खाड् डाकुत्या ५X अंगुलि पिं ४ काथ जिम-
२. नेकु १२ दक्षिन मातान खे खाड् डाकुत्या ५X अंगुलि पि ४ काथ पेकुत्या ४X अंगुलि च्या ८ लिबि वं डाकुत्या ५X अंगुलि पि ४ यं नेकुत्या २X अंगुलि च्या ८ ततः गृह मार्गधारापूर्वस्वसिमापरिभोगं ततः यथादेशकालप्रवत्तमानस्तथा संचारार्घण सुवर्णपुष्पमारार्घ प्रढौ-
३. कितमादाय क्रयविक्रयस्वाधिनेन क्रयन विक्रीयतं भवति ॥ श्रीखप्वभुम्यां श्रीवाणिर्णगलस्थाने क्वाथन्दुतोल-गृहाधिवासिवनमालाधर्मसिंनाम्ने प्रसादिकृतं अत्र पत्रार्थे दृष्टसाक्षि प्रधानाङ्गजजनारायन लिखिति दैवज्ञजयनारायन ॥ सम्बत् ८५४ माघशुदि २ शुभः ॥

८ सङ्ख्या

ने.सं. ८५५ [वि.सं. १७९२] आश्विनशुक्लचतुर्थी

नेपाल-जर्मनहस्तलिखितग्रन्थसंरक्षणपरियोजनाको माइक्रोफिल्मको रीलसङ्ख्या ई १९०३/१८ यस पत्रमा बायाँपट्टि फट्केमा माटाको, गोलो छाप छ। त्यस छापको छेउमा वरिपरि थोप्ला छन्। त्यसपछि वृत्ताकार घेरा छ। त्यस घेराभित्र बीचमा त्रिशूल छ। त्रिशूलभन्दा माथि दायाँबायाँ दुवैतिर चन्द्र छन्। चन्द्रभन्दा तल दायाँबायाँ दुवैतिर श्री लेखिएको छ। बायाँ श्रीभन्दा तल जय, दायाँ श्रीभन्दा तल रण, जयभन्दा तल जित्, रणभन्दा तल मल्ल लेखिएको छ। त्रिशूलको ठीक तल आसन छ।

मूलपाठ

१. १ स्वस्ति ॥ श्रीश्रीजयरणजित् मल्लदेव प्रभु थाकुलसन प्रसादालपा गृहमण्डिलेस्मिं त्यायाकस्य गृहेन पश्चिमतः लह्नदेवकस्य गृहेन दत्तरतः लह्नसिंकस्य गृहेन पूर्वतः अंगनायां दक्षिणतश्च ॥ एतन्मध्य रामलाछ्छेखे खाड् च्याकु ८ काथ जिमछकु ११ दक्षिण खे खाड्
२. गुकुत्या ९X अंगुलि खु ६ काथ जिमस्वकु १३ अंगुलि पि ४ लिबि वं नेकु २ अंगुलि साह्न १० यं खुकु ६ ततः गृह मार्गधारापूर्वस्वसिमापरिभोगं ततः यथादेशकालप्रवत्तमानस्तथा संचारार्घण सुवर्णपुष्पमारार्घ प्रढौकितमादाय क्रयविक्रयस्वाधिनेन क्रयन विक्रीयतं भव-
३. ति ॥ श्रीखप्वभुम्यां श्रीशिवगलस्थाने गोलमंढेतोलगृहाधिवासिजयसिंनाम्ने प्रसादिकृतं अत्र पत्रार्थे दृष्टसाक्षि प्रधानाङ्गकृष्णसिंह लिखिति दैवज्ञजयनारायन ॥ सम्बत् ८५५ आश्विनशुदि ४ शुभ ॥

९ सङ्ख्या

ने.सं. ८६३ [वि.सं. १७९९] माघशुक्लचतुर्थी

राष्ट्रिय अभिलेखालयमा ६० सङ्ख्याको बट्टामा क्रमसङ्ख्या ८८५ को रूपमा मूल पत्र छ। यस पत्रमा बायाँपट्टि फट्केमा माटाको, गोलो छाप छ। त्यस छापको छेउमा वरिपरि थोप्ला छन्। त्यसपछि वृत्ताकार घेरा छ। त्यस घेराभित्र बीचमा त्रिशूल छ। त्रिशूलभन्दा माथि दायाँबायाँ दुवैतिर चन्द्र छन्। चन्द्रभन्दा तल दायाँबायाँ दुवैतिर श्री लेखिएको छ। बायाँ श्रीभन्दा तल जय, दायाँ श्रीभन्दा तल रण, जयभन्दा तल जित्, रणभन्दा तल मल्ल लेखिएको छ। त्रिशूलको ठीक तल आसन छ।

मूलपाठ

१. १। स्वस्ति ॥ श्रीश्रीजयरणजित् मल्लदेव प्रभु थाकुलसन प्रसादालपा स्थानस्य नैऋत्यदीश प्रदेशे देव'रामकस्य क्षत्रात्पश्चमतः स्वल्पमार्गेन दत्तरतः उभयद्याडकस्य पूर्वतः श्री २ राजक्षत्रात्दक्षिणतश्च ॥ एतन्मध्य खालापिक्षत्रनामसंज्ञकं तत्क्षेत्राङ्क
२. तूरोपनि रोव स्व ३ ततः क्षेत्र यथादेशकालपवर्तमानस्तथा संचाराघ्नं सुव^{१०}र्णपुष्पमारार्घ प्रद्वौकितमादाय क्रयविक्रयस्वाधिनेन क्रयन विक्रीयतं भवति ॥ श्रीमध्यपुलिस्थाने, गामचातोलगृहाधिवासि, जयमुद्रनाम्ने प्रसादिक्-
३. तं अत्र पत्रार्थे^१ दृष्टसाक्षि प्रधानाङ्गजयसिंह, लिखिति दैवज्ञजयनारायन ॥ सम्बत् ८६३ माघशुदि ४ शुभ ॥

(पछाडि)

जयमद्र

१० सङ्ख्या

ने.सं. ८६७ [वि.सं. १८०४] आश्विनशुक्लप्रतिपदा

नेपाल-जर्मनहस्तलिखितग्रन्थसंरक्षणपरियोजनाको माइक्रोफिल्मको रीलसङ्ख्या ई १९०३/२४ यस पत्रमा बायाँपट्टि फट्केमा माटाको, गोलो छाप छ। त्यस छापको छेउमा वरिपरि थोप्ला छन्। त्यसपछि वृत्ताकार घेरा छ। त्यस घेराभित्र बीचमा त्रिशूल छ। त्रिशूलभन्दा माथि दायाँबायाँ दुवैतिर चन्द्र छन्। चन्द्रभन्दा तल दायाँबायाँ दुवैतिर श्री लेखिएको छ। बायाँ श्रीभन्दा तल जय, दायाँ श्रीभन्दा तल रण, जयभन्दा तल जित्, रणभन्दा तल मल्ल लेखिएको छ। त्रिशूलको ठीक तल आसन छ।

मूलपाठ

१. १। स्वस्ति ॥ श्रीश्रीजयरणजित् मल्लदेव प्रभु थाकुलसन प्रसादालपा स्थानस्य पूर्वदीश प्रदेशे नद्याया^१
९. यो व खुडे छ।
१०. यो व लाम्चो छ।
११. पहिले लेखिएको अक्षर मेटी त्यही ठाउँमा नद्याया लेखिएको छ।

- पक्षमतः दुत्तरतः राजभूमेन पूर्वतः नद्याया दक्षिणतश्च ॥ एतन्मध्य^{१३} लगामक्षत्रनामसंज्ञकं तत्क्षत्राङ्क
तृकर्ष स्व ३ ततः क्षत्र यथादेशकालप्रवत्तमानस्तथा संचाराघेण सुव^{१३}र्णपुष्पमारार्घ प्रढौकितमादाय
२. क्रयविक्रयस्वाधिनेन क्रयन विक्रीयतं भवति ॥ श्रीष्वभूम्यां श्रीवान्दिगलस्थाने गलछेंतोलगृहाधिवासि-
तत्कालहरिसिंहनाम्ने प्रदिकृतं अ^{१४}त्र पत्रार्थे दृष्टसाक्षि प्रधानाङ्कृष्णदेव लिखिति दैवज्ञजयनारायन ॥
सम्बत् ८६७ आश्विनशुदि १ शुभ ॥

११ सङ्ख्या

ने.सं. ८७० [वि.सं. १८०७] ज्येष्ठशुक्लत्रयोदशी

नेपाल-जर्मनहस्तलिखितग्रन्थसंरक्षणपरियोजनाको माइक्रोफिल्मको रीलसङ्ख्या ई २२३१/३
यस पत्रमा बायाँपट्टि फट्केमा माटाको, गोलो छाप छ। त्यस छापको छेउमा वरिपरि थोप्ला छन्। त्यसपछि वृत्ताकार घेरा छ। त्यस घेराभित्र
बीचमा त्रिशूल छ। त्रिशूलभन्दा माथि दायाँबायाँ दुवैतिर चन्द्र छन्। चन्द्रभन्दा तल दायाँबायाँ दुवैतिर श्री लेखिएको छ। बायाँ श्रीभन्दा
तल जय, दायाँ श्रीभन्दा तल रण, जयभन्दा तल जित्, रणभन्दा तल मल्ल लेखिएको छ। त्रिशूलको ठीक तल आसन छ।

मूलपाठ

१. १ स्वस्ति ॥ श्रीश्रीजयरणजित मल्लदेव प्रभु थाकुलसन प्रसादालपा स्थानस्य दक्षिणदीश प्रदेसे सिधेकल-
कस्य क्षत्रात्पश्चमतः मुलमार्गेन दुत्तरतः देविरामकस्य क्षत्रात्पूर्वतः मोहोनकस्य क्षत्रात्दक्षिणतश्च ॥
एतन्मध्य खालापिक्खत्रनामसंज्ञकं तत्क्षत्राङ्क
२. तूरोपनिकं रोव स्व ३ रोव^{१४}छि १ पूर्व व्वाक नचातलंसहित् ततः क्षत्र यथादेशकालप्रवत्तमानस्तथा
संचाराघेण सुव^{१३}र्णपुष्पमारार्घ प्रढौकितमादाय क्रयविक्रयस्वाधिनेन क्रयन विक्रीयतं भव^{१४}ति ॥
श्रीमध्येपुलिस्थाने इनायराछितोलगृहाधिवा-
३. सिपद्मदेवनाम्ने प्रसादिकृतं अत्र पत्रार्थे दृष्टसाक्षि प्रधानाङ्कृष्णदेव लिखिति दैव^{१३}ज्ञजयनारायन ॥
सम्बत् ८७० ज्येष्ठशुदि^{१६} १३ शुभ ॥

(पछाडि)

पद्मदेव

१२. ध्यको यमा मसी लतपतिकोले होला, त्यही अक्षरको माथि खाली ठाउँमा फेरि ध्य लेखिएको छ।
१३. यो व लाम्चो छ।
१४. पहिले लेखिएको अक्षरलाई अ बनाइएको छ।
१५. यो व चोसे छ।
१६. पहिले लेखिएका अक्षर मेटी त्यही ठाउँमा ज्येष्ठशुदि लेखिएको छ।

१२ सङ्ख्या

ने.सं. ८७२ [वि.सं. १८०९] वैशाखशुक्लषष्ठी

नेपाल-जर्मनहस्तलिखितग्रन्थसंरक्षणपरियोजनाको माइक्रोफिल्मको रीलसङ्ख्या ई १९०३/३१ यस पत्रमा बायाँपट्टि फट्केमा माटाको, गोलो छाप छ। त्यस छापको छेउमा वरिपरि थोप्ला छन्। त्यसपछि वृत्ताकार घेरा छ। त्यस घेराभित्र बीचमा त्रिशूल छ। त्रिशूलभन्दा माथि दायाँबायाँ दुवैतिर चन्द्र छन्। चन्द्रभन्दा तल दायाँबायाँ दुवैतिर श्री लेखिएको छ। बायाँ श्रीभन्दा तल जय, दायाँ श्रीभन्दा तल रण, जयभन्दा तल जित्, रणभन्दा तल मल्ल लेखिएको छ। त्रिशूलको ठीक तल आसन छ।

मूलपाठ

१. १ स्वस्ति ॥ श्रीश्रीजयरणजित् मल्लदेव प्रभु थाकुलसन प्रसादालपा स्थानसे आग्नेयदीश प्रदेसे सुरत्सिंकस्य क्षत्रात्पश्चिमतः कृष्णकस्य क्षत्रात्दुत्तरतः सुरत्सिंकस्य क्षत्रात्पूर्वतः नद्यायां दक्षिणतश्च ॥ एतन्मध्य पतरभुतिक्षत्रनामसंज्ञकं
२. तत्क्षत्राङ्क तृपादकर्षनिकं कर्ष ३ ततः क्षत्र यथादेशकालप्रवत्तमानस्तथा संचारार्घेण सुवर्णपुष्पमारार्घ प्रद्वैकितमादाय क्रयविक्रयस्वाधिनेन क्रयन विक्रीयतं भवति ॥ श्रीखप्बभुम्यां श्रीवाणिर्णगलस्थाने जेलातोलगृहाधिवासि-
३. सुरत्सिंहनाम्ने प्रसादिकृतं अत्र पत्रार्थे दृष्टसाक्षि श्रीश्रीवीरनरसिंहमल्लदेव लिखिति दैवज्ञजयनारायन ॥ सम्बत् ८७२ वैशाखशुदि ६ शुभ ॥

(पछाडि)

सुरसिं दु पातापुति^{१७}

१३ सङ्ख्या

ने.सं. ८७३ [वि.सं. १८०९] कार्तिककृष्णदशमी

नेपाल-जर्मनहस्तलिखितग्रन्थसंरक्षणपरियोजनाको माइक्रोफिल्मको रीलसङ्ख्या ई २२२४/२६ यस पत्रमा बायाँपट्टि फट्केमा माटाको, गोलो छाप छ। त्यस छापको छेउमा वरिपरि थोप्ला छन्। त्यसपछि वृत्ताकार घेरा छ। त्यस घेराभित्र बीचमा त्रिशूल छ। त्रिशूलभन्दा माथि दायाँबायाँ दुवैतिर चन्द्र छन्। चन्द्रभन्दा तल दायाँबायाँ दुवैतिर श्री लेखिएको छ। बायाँ श्रीभन्दा तल जय, दायाँ श्रीभन्दा तल रण, जयभन्दा तल जित्, रणभन्दा तल मल्ल लेखिएको छ। त्रिशूलको ठीक तल आसन छ।

मूलपाठ

१. स्वस्ति ॥ श्रीश्रीजयरणजित् मल्लदेव प्रभु थाकुलसन प्रसादारपा स्थानस्य वायुव्यदीश प्रदेसे श्री २ राजक्षत्रात्पश्चिमतः दुत्तरतः पूर्वतः दक्षिणतश्च ॥ एतन्मध्य दुवाखुसिक्षेत्रनामसंज्ञकं तत्क्षत्राङ्क द्विरोपनिकं

१७. पातापुति अकै हस्ताक्षरमा छ।

२. रोव नस्य २ ततः क्षत्र यथादेशकालप्रवत्तमानस्तथा संचाराघेण सुवर्णपुष्पमाराघं प्रद्वौकितमादाय क्रयविक्रयस्वाधिनेन क्रयन विक्रीयतं भवति ॥ श्रीमध्यपुरिस्थाने , डागालतोलगृहाधिवासि , ध-
३. मर्मधरनाम्ने प्रसादिकृतं अत्र पत्रार्थे दृष्टसाक्षि श्रीश्रीवीलनरसिंहमल्लदेव^{१८} लिखिति दैवज्ञजयनारायन ॥ सम्बत् ८७३ कात्तिकबदि १० शुभ ॥

१४ सङ्ख्या

ने.सं. ८७३ [वि.सं. १८०९] फाल्गुनशुक्लनवमी

नेपाल-जर्मनहस्तलिखितग्रन्थसंरक्षणपरियोजनाको माइक्रोफिल्मको रीलसङ्ख्या ई ११०९/१६

मूलपाठ

१. १. स्वस्ति ॥ श्रीश्रीजयरणजित् मल्लदेव प्रभु थाकुलसन प्रसादालपा गृहमण्डलेस्मिं भिमदेवकस्य गृन पश्चिमतः धनदत्तकस्य गृहेन दुत्तरतः मार्गेन पूर्वतः चुकुनमयिकस्य गृहेन दक्षिणतश्च ॥ एतन्मध्य त्याछे छे नियकुत्या २०X अंगुलि खु ६ थ्याडन काथ खुकुत्या ६X लि-
२. बि वं डाकुत्या ५X यं डाकुत्या ५X अंगुलि च्या ८ थ्याडन तुंथ बछि अधिकाल देव लाने छानेमाल ततः गृहे मार्गधारापूर्वस्वसिमापरिभोगं ततः यथादेशकालप्रवत्तमानस्तथा संचाराघेण सुवर्णपुष्पमाराघं प्रद्वौकितमादाय क्रयविक्रयस्वाधिनेन क्रयन विक्रीयतं भवति ॥
३. श्रीश्रीखप्वभुम्यां श्रीशिवगलस्थाने त्याछेटोलगृहाधिवासिचुकमयिनाम्ने प्रसादिकृतं अत्र पत्रार्थे दृष्टसाक्षि श्रीश्रीवीरनरसिंहमल्लदेव ॥ लिखिति दैवज्ञजयनारायन ॥ सम्बत् ८७३ फाल्गुनशुदि ९ शुभ ॥

१५ सङ्ख्या

ने.सं. ८७४ [वि.सं. १८११] फाल्गुनशुक्लनवमी

नेपाल-जर्मनहस्तलिखितग्रन्थसंरक्षणपरियोजनाको माइक्रोफिल्मको रीलसङ्ख्या ई १८९५/३५

यस पत्रमा बायाँपट्टि फट्केमा माटाको, गोलो छाप छ। त्यस छापको छेउमा वरिपरि थोप्ला छन्। त्यसपछि वृत्ताकार घेरा छ। त्यस घेराभित्र बीचमा त्रिशूल छ। त्रिशूलभन्दा माथि दायाँबायाँ दुवैतिर चन्द्र छन्। चन्द्रभन्दा तल दायाँबायाँ दुवैतिर श्री लेखिएको छ। बायाँ श्रीभन्दा तल जय, दायाँ श्रीभन्दा तल रण, जयभन्दा तल जित्, रणभन्दा तल मल्ल लेखिएको छ। त्रिशूलको ठीक तल आसन छ।

मूलपाठ

१. १. स्वस्ति ॥ श्रीश्रीजयरणजित् मल्लदेव प्रभु थाकुलसन प्रसादालपा स्थानस्य पूर्वदीश प्रदेसे जयकृष्णकस्य क्षत्रात्पश्चिमतः श्री २ राजक्षत्रादुत्तरतः पूर्वतः दक्षिणतश्च^{१९} ॥ एतन्मध्य चेलाक्षत्रनामसंज्ञकं तत्क्षत्राङ्क एकरोपनिकं रोवछि १ ततः

१८. देव लेख्नुपर्नेमा भुक्तिपर दो लेखी व छुटाएकोले दोको लखकानोको कान्नानी काटी दोलाई दे बनाई दे र लिको बीचमा पर्ने गरी तल खाली ठाउँमा व थपिएको छ।

१९. पहिले लेखिएका अक्षर मेटी त्यही ठाउँमा दक्षिणतश्च लेखिएको छ।

५८ / पूर्णिमा ९९ अङ्क

२. क्षत्र यथादेशकालप्रवर्तमानस्तथा संचारार्घेण सुवर्णपुष्पमारार्घ प्रद्वैकितमादाय क्रयविक्रयस्वाधिनेन क्रयन विक्रीयतं भवति ॥ श्रीखप्वभुम्यां श्रीवारिणगलस्था जेलातोलगृहाधिवासिजयदत्तनाम्ने प्रसादिकृतं अत्र पत्रार्थे दृष्टसाक्षि
३. श्रीश्रीदेवेन्द्रमल्लदेव ॥ लिखि दैवज्ञजयनारायन ॥ सम्बत् ८७४ फाल्गुणशुदि ९ शुभ ॥

१६ सङ्ख्या

ने.सं. ८७४ [वि.सं. १८११] आश्विनशुक्लत्रयोदशी

नेपाल-जर्मनहस्तलिखितग्रन्थसंरक्षणपरियोजनाको माइक्रोफिल्मको रीलसङ्ख्या ई २२३२/१०

यस पत्रमा बायाँपट्टि फट्केमा माटाको, गोलो छाप छ। त्यस छापको छेउमा वरिपरि थोप्ला छन्। त्यसपछि वृत्ताकार घेरा छ। त्यस घेराभित्र बीचमा त्रिशूल छ। त्रिशूलभन्दा माथि दायाँबायाँ दुवैतिर चन्द्र छन्। चन्द्रभन्दा तल दायाँबायाँ दुवैतिर श्री लेखिएको छ। बायाँ श्रीभन्दा तल जय, दायाँ श्रीभन्दा तल रण, जयभन्दा तल जित्, रणभन्दा तल मल्ल लेखिएको छ। त्रिशूलको ठीक तल आसन छ।

मूलपाठ

१. १ स्वस्ति ॥ श्रीश्रीजयरणजित् मल्लदेव प्रभु थाकुलसन प्रसादालपा गृहमण्डिलेस्मिं अंगनायां पश्चिमतः कमदेवकस्य गृहेन दुत्तरतः मार्गोन पूर्वतः परिमानसिकस्य गृहेन दक्षिणतश्च ॥ एतन्मध्य पुखुलसित्वाल छेखे खाड खुकुत्या ६X अंगुलि च्या ८ काथ जिमस्वकु १३ ततः गृह
२. मार्गधारापूर्वस्वसिमापरिभोगं ततः यथादेशकालप्रवर्तमानस्तथा संचारार्घेण सुवर्णपुष्पमारार्घ प्रद्वैकित-मादाय क्रयविक्रयस्वाधिनेन क्रयन विक्रीयतं भवति ॥ श्रीमध्यपुरिस्थाने, पुखुलसितोलगृहाधिवासि, पद्मदेवनाम्ने प्रसादिकृतं अत्र पत्रार्थे दृष्टसाक्षि
३. लिखिति दैवज्ञजयनारायन ॥ सम्बत् ८७४ आश्विनशुदि १३ शुभ ॥^{२१}

(दायाँ पट्टीमा पहिलो पङ्क्तिको हाराहारीमा)

वाजि मदु

दव

(पछाडि)

पद्मदेव

१७ सङ्ख्या

ने.सं. ८८० [वि.सं. १८१६] कार्तिककृष्णषष्ठी

नेपाल-जर्मनहस्तलिखितग्रन्थसंरक्षणपरियोजनाको माइक्रोफिल्मको रीलसङ्ख्या ई २२२४/३४

२०. दृष्टसाक्षीको नाउँ लेख्न केही ठाउँ खाली छोडेर दोस्रो पङ्क्तिको परिभोगको पको ठीक तलबाट तेस्रो पङ्क्ति उठाइएको छ।
२१. दोस्रो पङ्क्तिको प्रसादिकृतदेखि पूरा तेस्रो पङ्क्ति फरक टाँकामा छ।

यस पत्रमा बायाँपट्टि फट्केमा माटाको, गोलो छाप छ। त्यस छापको छेउमा वरिपरि थोप्ला छन्। त्यसपछि वृत्ताकार घेरा छ। त्यस घेराभित्र बीचमा त्रिशूल छ। त्रिशूलभन्दा माथि दायाँबायाँ दुवैतिर चन्द्र छन्। चन्द्रभन्दा तल दायाँबायाँ दुवैतिर श्री लेखिएको छ। बायाँ श्रीभन्दा तल जय, दायाँ श्रीभन्दा तल रण, जयभन्दा तल जित्, रणभन्दा तल मल्ल लेखिएको छ। त्रिशूलको ठीक तल आसन छ।

मूलपाठ

१. १. स्वस्ति ॥ श्रीश्रीजयरणजित् देव प्रभु थाकुलसन प्रसादालपा स्थानस्य पूर्वदीश प्रदेश्य श्री २ राजक्षत्रा पश्चमतः दत्तरतः पूर्वतः दक्षिणतश्च ॥ एतन्मध्य तव^{२३}द्वलचाक्षत्रनामसंज्ञकं तत्क्षत्राङ्ग द्विरोपनिकं
२. रोव नस्य २ ततः क्षत्र यथादेशकालप्रवत्तमानस्तथा संचारार्घेण सुवर्णपुष्पमारार्घ प्रद्वैकितमादाय क्रयविक्रयस्वाधिनेन क्रयन विक्रीयतं भवति ॥ श्रीमध्यपुरिस्थाने पुखुरसितोलगृहा-
३. धिवासि । पद्मदेवनाम्ने प्रसादिकृतं अत्र पत्रार्थे दृष्टसाक्षि दैवज्ञलक्ष्मीदत्त ॥ लिखिति दैवज्ञजयनारायन ॥ सम्बत् ८८० कात्तिकबदि ६ शुभ ॥

(पछाडि)

पद्मदेव

१८ सङ्ख्या

ने.सं. ८८४ [वि.सं. १८२०] पौषशुक्लपञ्चमी

नेपाल-जर्मनहस्तलिखितग्रन्थसंरक्षणपरियोजनाको माइक्रोफिल्मको रीलसङ्ख्या ई २७३९/२८ यस पत्रमा बायाँपट्टि फट्केमा माटाको, गोलो छाप छ। त्यस छापको छेउमा वरिपरि थोप्ला छन्। त्यसपछि वृत्ताकार घेरा छ। त्यस घेराभित्र बीचमा त्रिशूल छ। त्रिशूलभन्दा माथि दायाँबायाँ दुवैतिर चन्द्र छन्। चन्द्रभन्दा तल दायाँबायाँ दुवैतिर श्री लेखिएको छ। बायाँ श्रीभन्दा तल जय, दायाँ श्रीभन्दा तल रण, जयभन्दा तल जित्, रणभन्दा तल मल्ल लेखिएको छ। त्रिशूलको ठीक तल आसन छ।

मूलपाठ

१. १. स्वस्ति ॥ श्रीश्रीजयरणजित मल्लदेव प्रभु थाकुलसन प्रसादालपा गृहमण्डलेस्मिं मार्गेन पश्चमतः श्री २ देवगृहेन दत्तरतः मनिक्स्य गृहे^{२३}न पूर्वतः पत्तसिंक्स्य गृहेन दक्षिणतश्च ॥ एतन्मध्य विद्यापिथ छेखे खाड पेकुत्या ४X काथ जिमस्वंकु १३ पश्चिम मातान खे खाड च्याकु ८
२. काथ पेकुत्या ४X अंगुलि स्वं ३ लिबि अधिकाल दकोन पलिरान छानेमाल मुलखात मखु ततः क्षत्र यथादेशकालप्रवत्तमानस्तथा संचारार्घेण सुवर्णपुष्पमारार्घ प्रद्वैकितमादाय क्रयविक्रयस्वाधिनेन क्रयन विक्रीयतं भवति ॥ श्रीवदिगलस्थाथाने नुपराछेतो-

२२. यो व लाम्चो छ।

२३. गृहे लेखिनुपर्नेमा अक्षर उल्टोपुल्टो भई हेगू लेखिन गएकोले हेको टाउकोमा २ र गृको टाउकोमा १ लेखी सच्याइएको छ।

३. लघुहाथिवासिविद्यापिथकर्माचाजेसिद्धिनारायननामु प्रसादिकृतं अत्र पत्रार्थे दृष्टसाक्षि २५ लिखिति दैवज्ञजयनारायन सं ८८४ पौषशुदि ५ ॥ शुभ ॥

१९ राहृत्या

ने.सं. ८८५ [वि.सं. १८२२] चैत्रकृष्णद्वादशी

नेपाल-जर्मनहस्तलिखितग्रन्थसंरक्षणपरियोजनाको माइक्रोफिल्मको रीलसङ्ख्या ई २२३१/१८

यस पत्रमा बायाँपट्टि फट्केमा माटाको, गोलो छाप छ। त्यस छापको छेउमा वरिपरि थोप्ला छन्। त्यसपछि वृत्ताकार घेरा छ। त्यस घेराभित्र बीचमा त्रिशूल छ। त्रिशूलभन्दा माथि दायाँबायाँ दुवैतिर चन्द्र छन्। चन्द्रभन्दा तल दायाँबायाँ दुवैतिर श्री लेखिएको छ। बायाँ श्रीभन्दा तल जय, दायाँ श्रीभन्दा तल रण, जयभन्दा तल जित्, रणभन्दा तल मल्ल लेखिएको छ। त्रिशूलको ठीक तल आसन छ।

मूलपाठ

१. १ स्वस्ति ॥ श्रीश्रीजयरणजित् मल्लदेव प्रभू थाकुलसन प्रसादालपा गृहवातिकायां मार्गेन पश्चिमतः चन्दसिखकस्य भूमेन दत्तरतः श्री २ राजभूमेन पुर्वतः दक्षिनतश्च ॥ एतन्मध्य दुगुदोल केबा वं कु सुयिकु ३० यं कु खुयिडाकु ६५ पुर्व अथाक वं कु जिकु १० यं कु जिमनेकु १२ पश्चिम अथाक वं कु नियनेकु २२ यं कु सुयिपेकु ३४ ततः गृह
२. मार्गधारापुर्वस्वसिमापरिभोगं ततः यथादेशकालपवत्तमानस्तथा संचारार्घण सुवर्णपुष्पमारार्घ प्रढौकित-मादाय क्रयविक्रयस्वाधिनेन क्रयन विक्रीयतं भवति ॥ श्रीमध्यपुलिस्थाने पुखुसितोलगृहादिवासिपञ्चदेवनाम्ने प्रसादिकृतं अत्र पत्रार्थे दृष्टसाक्षि प्रधानाङ्ग[त्र] २५द्धिनारायन लिखिति दैवज्ञभाजुधन ॥ सं ८८५ चैत्रवदि १२ शुभ ॥

(पछाडि)

१ दुगुदोल केबा

२० राहृत्या

ने.सं. ८८६ [वि.सं. १८२२] नष्टचैत्र...

नेपाल-जर्मनहस्तलिखितग्रन्थसंरक्षणपरियोजनाको माइक्रोफिल्मको रीलसङ्ख्या ई २८३९/१०

यस पत्रमा बायाँपट्टि फट्केमा माटाको, गोलो छाप छ। त्यस छापको छेउमा वरिपरि थोप्ला छन्। त्यसपछि वृत्ताकार घेरा छ। त्यस घेराभित्र बीचमा त्रिशूल छ। त्रिशूलभन्दा माथि दायाँबायाँ दुवैतिर चन्द्र छन्। चन्द्रभन्दा तल दायाँबायाँ दुवैतिर श्री लेखिएको छ। बायाँ श्रीभन्दा तल जय, दायाँ श्रीभन्दा तल रण, जयभन्दा तल जित्, रणभन्दा तल मल्ल लेखिएको छ। त्रिशूलको ठीक तल आसन छ।

२४. दृष्टसाक्षीको नाउँ लेख्न क्षि र लिको बीचमा केही ठाउँ खाली छोडेर दोस्रो पङ्क्तिको शत्रुको क्रको तलदेखि लेख्न थालिएको छ।

२५. ङ्गभन्दा पछाडिको अक्षरको तल्लो भाग देखिन्छ।

मूलपाठ

१. १ स्वस्ति ॥ श्रीश्रीजयरणजि{{त्^{२६} मल्लदेव प्रभु थाकु^{२७}}}लसन प्रसादालपा गृहमण्डिरेस्मिं सिद्धिक{{स्य}}
 ◎◎{{न पश्चिमतः}} ◎◎◎◎^{२८} भूमेन दुत्तरतः दत्तकस्य गृहेन पुर्व्वत घन{{वन्तस्य}}◎◎◎◎
 {{दक्षिणत}}श्च ॥ एतन्मध्य दथुत्वाल छेखे खाड जिमखुकु १६ ◎^{२९}◎◎◎◎◎◎◎◎◎◎◎◎
 {{जिमडा}}^{३०}कु १५ यं कुत्या १X उत्र अथाक वं डकुत्या {{५X ततः गृह मार्गधा}}-
२. रापुर्व्वस्वसिमापरिभोगं ततः {{यथादेशक}}^{३१}लपवत्तमाणस्तथा संचारार्घेण सुवर्णपुष्पमारार्घ प्रद्वी^{३२}-
 {{कितमादाय}}^{३३} क्रयविक्रयस्वाधिनेन क्रयन विक्रीयतं भवति ॥ लानं छाने मू◎^{३४}◎◎◎◎◎^{३५}स्थाने
 दथुत्वालगृहादिवासिघनवन्तानाम्ने प्रसादिकृतं अत्र पत्रा{{र्थं^{३६} दृष्टसाक्षि^{३७} प्रधा}}नाङ्गभाजुदेव लिखि
 दैवज्ञभाजुधन ॥ संम्बत् ८८६ नष्टचै(त्र)^{३८} ◎◎◎ {{॥ शुभ ॥}}

११ राइख्या

...श्रावणकृष्णतृतीया

नेपाल-जर्मनहस्तलिखितग्रन्थसंरक्षणपरियोजनाको माइक्रोफिल्मको रीलसङ्ख्या ई २२४९/२८

यस पत्रमा बायाँपट्टि फट्टेका माटाको, गोला छाप छ। त्यस छापको छेउमा वरिपरि थोप्ला छन्। त्यसपछि वृत्ताकार घेरा छ। त्यस घेराभित्र बीचमा त्रिशूल छ। त्रिशूलभन्दा माथि दायाँबायाँ दुवैतिर चन्द्र छन्। चन्द्रभन्दा तल दायाँबायाँ दुवैतिर श्री लेखिएको छ। बायाँ श्रीभन्दा तल जय, दायाँ श्रीभन्दा तल रण, जयभन्दा तल जित्, रणभन्दा तल मल्ल लेखिएको छ। त्रिशूलको ठीक तल आसन छ।

मूलपाठ

१. १ स्वस्ति ॥ श्रीश्रीजयरणजित् मल्लदेव प्रभु थाकुलसन प्रसादालपा गृहमण्डिलेस्मिं तेकनसिंकस्य गृहेन
 पश्चिमतः वलिमानकस्य गृहेन दुत्तरतः पुर्व्वतः ^{३६}कस्य गृहेन दक्षिणतश्च ॥ एतन्मध्य
 गामचाननि छे खे खाड पेकु ४ अगुलि च्या ८ काथ खुकुत्या ६X अगुलि च्या ८ लिबि

२६. जिभन्दा पछाडिको अक्षरको तल्लो भागको केही अंश देखिन्छ।
 २७. लभन्दा अगाडिको अक्षरको केही भाग देखिन्छ।
 २८. भूभन्दा अगाडिको अक्षरको तल्लो भागको अलिकति अंश देखिन्छ।
 २९. ङ भन्दा पछाडिको अक्षरको अधिल्लो भाग देखिन्छ।
 ३०. कुभन्दा अगाडिका तीन अक्षरका तल्लो भागका केही अंश देखिन्छन्।
 ३१. त. भन्दा पछाडिका अक्षरका तल्लो भागका केही अंश देखिन्छन्।
 ३२. ताडपत्र मूसाले काटेकोले ढाँको दोलखकन्नाको कान्नानीको माथिल्लो अंश देखिंदैन।
 ३३. ढाँभन्दा पछाडिका अक्षरका तल्लो भागका केही अंश देखिन्छन्।
 ३४. मूभन्दा पछाडिको अक्षरको अधिल्लो भाग देखिन्छ।
 ३५. स्थभन्दा अगाडिका दुइ अक्षरका तल्लो भागका केही अंश देखिन्छन्।
 ३६. ऋभन्दा पछाडिको पहिलो अक्षरको एकलख देखिन्छ।
 ३७. ऋभन्दा पछाडिका दोस्रोदेखि पाँचौंसम्मका अक्षरका तल्लो भागका केही अंश देखिन्छन्।
 ३८. चैभन्दा पछाडिको अक्षरको अधिल्लो भाग देखिन्छ।
 ३९. दक्षिणपट्टिको संधियारको नाउँ लेख्न त. र कको बीचमा केही ठाउँ खाली छोडिएको छ।

२. वने कु ६ । अंगुलि च्या ८ यं स्वकुत्या ३X ततः गृह मार्गधारापूर्वस्वसिमापरिभोगं ततः यथादेशकालप्रवत्^{१०}(मान)^{११}स्त^{१२}था संचारार्घन सुवर्णपुष्पमारार्घ (प्र^{१३}ढौ^{१४}कि^{१५})तमादाय क्रयविक्रय-स्वाधिनेन क्रयन विक्रीयतं भवति ॥ श्रीमध्यपुलिस्थाने गामचातोलगृहाधिवासिवरिमाननाम्ने प्रसादि-
३. कृतं अत्र पत्रार्थे^{१६} दृष्टसाक्षि^{१७} प्रधानाङ्गकृष्णासिंह लि^{१८}(खिति दैवज्ञ^{१९})जयनारायन ॥ सम्बत XXX (श्रा)वणबदि ३ शुभ ॥

(दायाँ फट्केमा)

थेमि

(पछाडि)

वरिमान

२१ सङ्ख्या

...दशमी

नेपाल-जर्मनहस्तलिखितग्रन्थसंरक्षणपरियोजनाको माइक्रोफिल्मको रीलसङ्ख्या ई २१२७/४९ यस पत्रमा बायाँपट्टि फट्केमा माटाको, गोलो छाप छ । त्यस छापको छेउमा वरिपरि थोप्ला छन् । त्यसपछि वृत्ताकार घेरा छ । त्यस घेराभित्र बीचमा त्रिशूल छ । त्रिशूलभन्दा माथि दायाँबायाँ दुवैतिर चन्द्र छन् । चन्द्रभन्दा तल दायाँबायाँ दुवैतिर श्री लेखिएको छ । बायाँ श्रीभन्दा तल जय, दायाँ श्रीभन्दा तल रण, जयभन्दा तल जित्, रणभन्दा तल मल्ल लेखिएको छ । त्रिशूलको ठीक तल आसन छ ।

मूलपाठ

१. १ स्वस्ति ॥ श्रीश्रीजयरणजित् मल्लदेव प्रभू थाकुलसन प्रसादालपा स्थानस्य पुर्वदीशप्रदेसे श्री २ राजक्षत्रेण पश्चमतः जगोकस्य क्षत्रेण दत्तरतः ध्वकहमरानिकस्य क्षत्रेण पूर्वतः श्री २ राजक्षत्रेण दक्षिनतश्च ॥ एतन्मध्य ताकपाक्षत्रनामसंज्ञकं तत्क्षत्राङ्ग षष्ठिरोपनि(कं रोव खुय तत् क्षेत्र य)-
२. थादेसकालप्रवत्तमानस्तथा संचारार्घेण सुवर्णपुष्पमारार्घ प्रढौकितमादाय क्रयविक्रस्वाधिनेन क्रयविक्रीयतं भवति ॥ श्रीखप्वभुम्यां श्रीचंदिगलस्थाने गोलमंथितोलगृहाधिवासिधनरामनाम्ने प्रसादिकृतं अत्र पत्रार्थे दृष्टसाक्षि प्रधानाङ्गधनभाजु लिखिति दैवज्ञभाजु(धन संवत्) XXX ... X
३. दि १० ॥ शुभ ॥

४०. ताडपत्र भाँचिएर गएकोले प्रवत्को तल्लो भाग देखिदैन ।
४१. त्मन्दा पछाडिका अक्षरका डीका देखिन्छन् ।
४२. ताडपत्र भाँचिएर गएकोले स्त्को अगाडिको भाग देखिदैन ।
४३. र्धभन्दा पछाडिको पहिलो अक्षरको माथिल्लो भाग देखिन्छ ।
४४. र्धभन्दा पछाडिको दोस्रो अक्षरको डीको र दोलख देखिन्छ ।
४५. र्धभन्दा पछाडिको तेस्रो अक्षरको बाइमात्राको यस्तो ८ भाग देखिन्छ ।
४६. ऋभन्दा पछाडिको अक्षरको एकलख र अगाडिपट्टिको भागको माथिल्लो अंश देखिन्छ ।
४७. प्रभन्दा अगाडिको अक्षरको पछाडिपट्टिको भागको माथिल्लो केही अंश देखिन्छ ।
४८. ताडपत्र भाँचिएर गएकोले लिको सामै देखिदैन ।
४९. जभन्दा अगाडिको अक्षरको पछिल्लो भागको डीको अलिकति देखिन्छ ।

आत्मसंशोधन

- दिनेशराज पन्त

वि.सं. २०५० मा चितौनबाट बुद्धिलाल भण्डारीद्वारा प्रकाशित उनैको नेपाल राष्ट्रनिर्माणका केही योद्धाहरूको १०० पृष्ठमा यस्तो लालमोहर छापिएको रहेछ -

श्रीदुर्गा

श्रीदुर्गा भवानी

स्वस्ति श्रीमन्महाराजाधिराजकस्य रुक्का ----

आगे सरदार जगदेउ भंडारिप्रति. तँलाई बदला दिन बलभद्र कवर पठायाको छ ताहा पुगनीबित्तिकै तैले हाम्रा हजुरमा आ

इति संवत् १८७३ साल मिति माघसुदि १३ रोज ६^१ शुभम्

(पखडि)

मार्फत रणध्वज थापा

नेपाल-अङ्ग्रेजयुद्धपछि लगत्तै बलभद्र कुँवर लाहोरतिर लागे भन्ने जुन व्यापक धारणा थियो, त्यो यस पत्रबाट खण्डित हुन गएको छ।

तलको अप्रकाशित पत्रबाट पनि माथिको कुराको पुष्टि हुनाले सो पत्र तल दिइन्छ-

(श्री ५ राजेन्द्रको प्रशस्ति)

आगे बलभद्र कवरध तीम्रा बाबाले डुल्लुका अम्बलमध्ये श्रीईन्द्रज्वाला स्थापना गन्याको तस्को अक्षतानीमिक्त कंपनीका ददाबाहीक कालाबंजर मतलक वएरानकी मुषा दोका फल तडो भन्याको जगा तस्को साध पुर्व जलजला ऊत्तर कवरचार पश्चीं साठपाया दक्षीण चीसाका घलो येती चार कीलाभीत्रका जगा बाभो बीज मुरी ५ जान्या गुठ राषीबकस्यौं. जगा आबाद गरी पैदावार ली देवताका पुजा आरती भोग गैह्र जथोक्त गरी हाम्रो जये मनाऊन्या पुजाहारी हाली देवतालाई पुज्य राषनु. यस जगामा अमाली तहसीलदार गैह्रले टंटा तक्रार नगर्नु. जो यस बंदेजमा रहैन. सो एस

१.

वि.सं. १८७३ माघशुक्ल

| गते | वार | तिथि | घडी | पला |
|--------|-------|----------|-----|-----|
| माघ २० | शुक्र | त्रयोदशी | ७। | १ |

श्लोकमा भन्याको पातकी होला. स्वदत्तां परदत्तांम्वा यो हरेद्वै वसुंधराम् ॥ षष्ठीवर्षसहश्राणि
वीस्तायां जायेते (कृमिः)

ईती सम्बत् १८७३ साल माघसुदी ६ रोज ५^३ शुभम्

(काठमाडौं भद्रकालीको गूठीलगत तथा अभिलेखशाखाकार्यालयमा प.ब.त. ठेली ८ पत्र नं. ६९ को पत्रको
यो नकल दाजु श्रीमहेशराज पन्तको सङ्ग्रहको हो ।)

वि.सं. २०२२ मा प्रकाशित पूर्णिमा ५ अङ्कमा छापिएको लाहोरमा नेपाली वीरहरू भन्ने आफ्नो लेखमा मैले
पनि त्यही धारणाले गर्दा यस्तो लेखेको थिएँ -

नालापानीका प्रसिद्ध लडाका बलभद्र कुँवर नेपाल-अंग्रेजयुद्धपछि रणजित्सिंहको सेनामा भर्ना भएका
थिए ।

(६४ पृ.)

यो निबन्ध पछि वि.सं. २०३८ मा काठमाडौंबाट साभामा प्रकाशनद्वारा प्रकाशित मेरो नेपालको इतिहासका
केही पानाका ७६-९२ पृष्ठमा केही संशोधित र परिमार्जित रूपमा छापियो तापनि माथि लेखिएको कुरा
त्यही रूपमा रह्यो ।

पूर्णिमा ५ अङ्कमा मैले लेखेको जस्तै कुरा वि.सं. २०२१ मा प्रकाशित पूर्णिमा १ अङ्कमा छापिएको दाजु
श्रीमहेशराज पन्तको वि.सं. १८७१-७२ को नेपाल-अंग्रेजयुद्धमा नेपालले हार्नामा एउटा ठूलो कारणभन्ने
लेखमा पनि परेको छ -

यस नेपाल-अंग्रेजयुद्धमा कुनै ठाउँमा पनि बलभद्रको मृत्यु भएको थिएन । यो युद्धपछि बलभद्र कुँवर
पन्जाबको राजधानी लाहौर गए । पन्जाबका राजा रणजीतसिंहले बलभद्रलाई आफ्नो फौजमा भर्ती गरे ।

(५३ पृ.)

वि.सं. २०२१ मा काठमाडौंबाट नेपाल सांस्कृतिक परिषद्द्वारा प्रकाशित रामजी तेवारी, देवीप्रसाद
भण्डारी, भोलानाथ पौडेल, शङ्करमान राजवंशी र धनवज्र वज्राचार्यको ऐतिहासिक-पत्रसंग्रह २ भागमा
पनि यस्तै नै लेखिएको छ-

नालापानीका प्रसिद्ध योद्धा बलभद्र कुँवर पनि नेपाल-अंग्रेज-युद्धपछि रणजित्सिंहको सैन्यमा सामिल
हुन गएका थिए ।

(१०५ पृ.)

२.

वि.सं. १८७३ माघशुक्ल

| | गते | वार | तिथि | घडी | पला |
|-----|-----|----------|-------|-----|-----|
| माघ | १२ | बृहस्पति | षष्ठी | ४४। | ० |

(लक्ष्मीपतिसङ्ग्रहका पात्रावाट यी उद्धरण गरिएका हुन् ।)

पूर्णमा (इतिहास-प्रधान त्रैमासिक पत्रिका)

का.मे.अ.द.नं. १५५/२४९

कार्यालय
संशोधन-मण्डल
एकान्तकुना, जावलाखेल
ललितपुर
नेपाल

फोन नं. ५-२४८१९, ५-३२७४९

पो.ब.नं. ४१६६, काठमाडौं

वि.सं. २०५७ आश्विन

यस अङ्कको मूल्य रु. ८५-

मुद्रक
लुष प्रेस, नयाँ बानेश्वर
फोन : ४७२५९६